

# 2021 PARTS CATALOG

トーハツ船外機 パーツカタログ



TOHATSU

Feel the Wind™

## MFS 75A MFS 90A MFS 100A MFS 115A Models

Serial Number 000001BA~

OB NO.002-21059-0BA 3SS 2101



TOHATSU CORPORATION





# パーツカタログのご使用について

- このパーツカタログは、2021年1月現在で編集しております。
- 新設、廃止または、変更が生じた場合は、サービスブルテン等にてお知らせ致しますので、その都度、ご訂正ください。
- イラストレーション（部品図）は部品検査の目安として記載していますので現品と形状が異なる場合があります。
- イラストが一つに対して複数の品番がありますので枝番、適用モデル、備考を確認してからご注文願います。

Ref.No. 見出番号	Part No. 部品番号	Description 部品名	適用モデル				Remarks 備考	
			Q'ty/個数	MFS75A	MFS90A	MFS100A		MFS115A
2-1	3SS-00030-0	CRANKSHAFT ASSY クランクシャフトアッシー	1	1	1	1		
2-2	1	3SS-07707-0	PLAIN SHAFT BEARING プレーンシャフトベアリング(ブラウン)	A	A	A	A	Brown see Service Manual
2-2	2	3SS-07708-0	PLAIN SHAFT BEARING プレーンシャフトベアリング(ブラック)	A	A	A	A	Black see Service Manual
2-2	3	3SS-07750-0	PLAIN SHAFT BEARING プレーンシャフトベアリング(ブルー)	A	A	A	A	Blue see Service Manual
	4	3SS-07751-0	PLAIN SHAFT BEARING プレーンシャフトベアリング(レッド)	A	A	A	A	Red see Service Manual

②②  
仕様違い  
イラスト位置 No.  
Fig. No.

- アッセンブリまたは、キットでの販売部品は、その構成する部品の頭に（\*）印をつけて表しています。
- 本文中に記載されている記号は、次の様になっています。  
 STD : スタンダード                      OPT : オプション  
 O/S : オーバーサイズ                    ASSY : アッセンブリ  
 DO : 日本国内向け                      US : アメリカ向け  
 A : 必要に応じて選択                    EU : 欧州連合

## 7. オーダー上の注意

塗装部品の注文に当っては、以下に従ってください。

パーツナンバーの4桁目が B”・Q” 記号のものは塗装されています。

現在の塗装色はパワーヘッドがブラック (B)、ロワユニットがアクアマリンブルー (Q)、プロペラがブラック (B) です。

[例示]

エンジンショートブロックキット                      ロワユニットアッシー (L)

3SSB87090 - 0

3SSQ87302 - 0

B: ブラック

Q: アクアマリンブルー

## 8. ボルト・ナット・ワッシャのサイズ記号に付いて

ボルト

910103 - 5635

首下長さ

径

座付き (0) : 座なし

ナット・ワッシャ

940121 - 0800

径

9. 標準部品のホースは、長巻（備考を参照）に代替されます。

ホース

98AB - 50 - 450

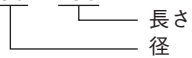

HOSE/PIPE

Ref.No. 見出番号	Part No. 部品番号	Description 部 品 名	Bulk part No. バルク部品番号	Bulk part バルク部品	
				Inner Diameter(mm) 内径(ミリ)	Length(m) 長さ(メートル)
5-18	98AB-50-220	HOSE ホース	98AB-501000	5	1
20-22	98AB-70-700	HOSE ホース	98AB-701000	7	1
20-23	98AB-701600	HOSE ホース	98AB-701000	7	1

# HOW TO USE THIS PARTS CATALOG

1. This Parts Catalog provides information available as of the end of January, 2021.
2. Please keep the Parts Catalog updated each time when receiving the Service Bulletin describing the addition, abolition and/or change of parts.
3. Actual shapes of parts may be different from the illustrations shown in this Parts Catalog because they are described only as a guide for searching parts.
4. One illustration is given more than one article number. Please confirm the sub-number, applicable model and remarks before ordering parts.

Ref.No. 見出番号	Part No. 部品番号	Description 部品名	Applicable model				Remarks 備考
			Q'ty/個数				
			MFS75A	MFS90A	MFS100A	MFS115A	
2-1	3SS-00030-0	CRANKSHAFT ASSY クランクシャフトアッシー	1	1	1	1	
2-2	1 3SS-07707-0	PLAIN SHAFT BEARING プレーンシャフトベアリング(ブラウン)	A	A	A	A	Brown see Service Manual
2-2	2 3SS-07708-0	PLAIN SHAFT BEARING プレーンシャフトベアリング(ブラック)	A	A	A	A	Black see Service Manual
2-2	3 3SS-07750-0	PLAIN SHAFT BEARING プレーンシャフトベアリング(ブルー)	A	A	A	A	Blue see Service Manual
	4 3SS-07751-0	PLAIN SHAFT BEARING プレーンシャフトベアリング(レッド)	A	A	A	A	Red see Service Manual

5. Given mark in (\*) to part number shows assembly or kit part.

6. Marks in this Parts Catalog show.

STD	: Standard	OPT	: Optional Parts
O/S	: Over size	ASSY	: Assembly
DO	: Domestic Model	US	: USA Model
A	: As required	EU	: European Union

7. Attention to order

Please order painted parts in accordance with following.

The parts that fourth figure of the parts number is (B), (Q) have painted.

Present coloring of power head is black (B), lower unit is aqua marine blue (Q) and propeller is black (B).

[Example]

ENGINE SHORT BLOCK KIT      LOWER UNIT ASSY (L)

3SSB87090-0

3SSQ87302-0

B: Black

Q: Aquamarine Blue

8. About dimensional identification of bolts, nuts and washers.

BOLT

910103 - 5635

Length below neck  
Diameter

Washer based (O) : No washer

NUTS & WASHERS 940121 - 0800

Diameter

9. Hose, that is a standard part, is replaced with long hose.

HOSE

98AB - 50 - 450

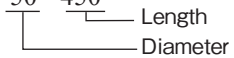

HOSE/PIPE

Ref.No. 見出番号	Part No. 部品番号	Description 部 品 名	Bulk part No. バルク部品番号	Bulk part バルク部品	
				Inner Diameter(mm) 内径(ミリ)	Length(m) 長さ(メートル)
5-18	98AB-50-220	HOSE ホ-ス	98AB-501000	5	1
20-22	98AB-70-700	HOSE ホ-ス	98AB-701000	7	1
20-23	98AB-701600	HOSE ホ-ス	98AB-701000	7	1

CONTENTS  
目 次

Fig. 1	CYLINDER・CRANK CASE	1
	シリンダ・クランクケース	
Fig. 2	PISTON・CRANK SHAFT	5
	ピストン・クランクシャフト	
Fig. 3	CYLINDER HEAD・OIL PUMP	7
	シリンダヘッド・オイルポンプ	
Fig. 4	PULLEY・TIMING BELT	13
	プーリ・タイミングベルト	
Fig. 5	INTAKE MANIFOLD・FUEL SYSTEM	15
	インテークマニホールド・フュエルシステム	
Fig. 6	MAGNETO	23
	マグネト	
Fig. 7	ELECTRIC PARTS (STARTER MOTOR)	25
	エレクトリックパーツ(スタータモータ)	
Fig. 8	ELECTRIC PARTS	27
	エレクトリックパーツ	
Fig. 9	DRIVE SHAFT HOUSING	33
	ドライブシャフトハウジング	
Fig. 10	GEAR CASE (DRIVE SHAFT)	41
	ギヤケース(ドライブシャフト)	
Fig. 11	GEAR CASE (PROPELLER SHAFT)	45
	ギヤケース(プロペラシャフト)	
Fig. 12	BRACKET	49
	ブラケット	
Fig. 13	POWER TRIM&TILT	55
	パワートリム&チルト	
Fig. 14	SHIFT・THROTTLE	59
	シフト・スロットル	
Fig. 15	STEERING	63
	ステアリング	
Fig. 16	TOP COWL	65
	トップカウル	
Fig. 17	MULTI TILLER HANDLE	67
	マルチティラーハンドル	
Fig. 18	COMPONENT PARTS OF REMOTE CONTROL	71
	リモコンボックス構成部品	
Fig. 19	COMPONENT PARTS OF REMOTE CONTROL (ELECTRIC PARTS)	75
	リモコンボックス構成部品(電装品関係)	
Fig. 20	OPTIONAL PARTS・ACCESSORIES	77
	オプションパーツ・アクセサリ	
Fig. 21	OPTIONAL PARTS (1)	81
	オプションパーツ(1)	
Fig.21A	OPTIONAL PARTS (2)	83
	オプションパーツ(2)	
Fig. 22	RIGGING KIT	85
	リギングキット	
Fig. 23	ASSEMBLY・KIT PARTS	87
	アッセンブリ・キットパーツ	
索引		97
INDEX		103
INDEX (Parts Number)		107

**Fig. 1 CYLINDER · CRANK CASE**  
シリンダ・クランクケース

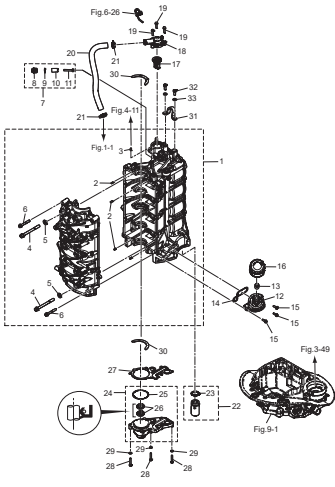

**Fig. 2 PISTON · CRANK SHAFT**  
ピストン・クランクシャフト

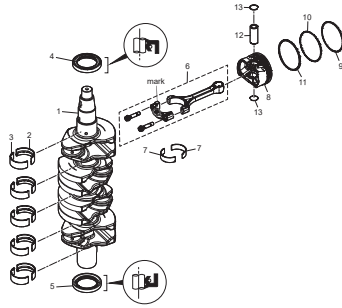

**Fig. 3 CYLINDER HEAD · OIL PUMP**  
シリンダヘッド・オイルポンプ

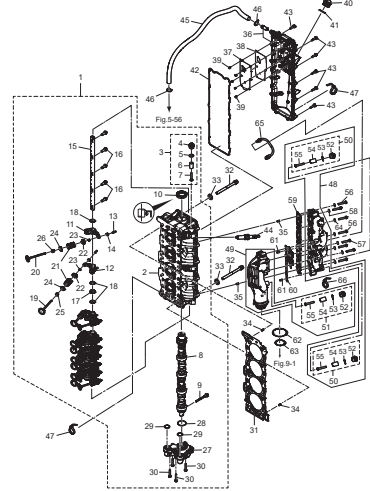

**Fig. 4 PULLEY · TIMING BELT**  
プーリ・タイミングベルト

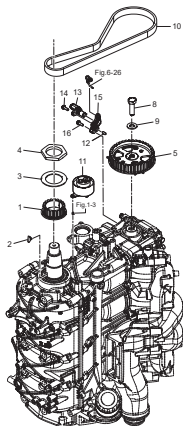

**Fig. 5 INTAKE MANIFOLD · FUEL SYSTEM**  
インテークマニホールド・フェエルシステム

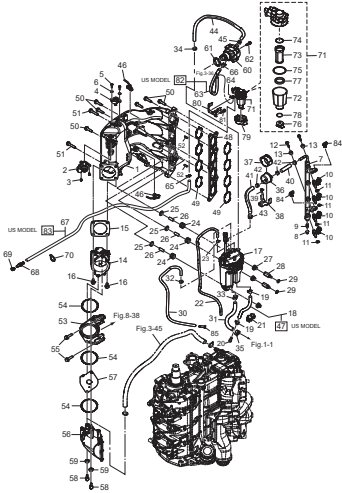

**Fig. 6 MAGNETO**  
マグネット

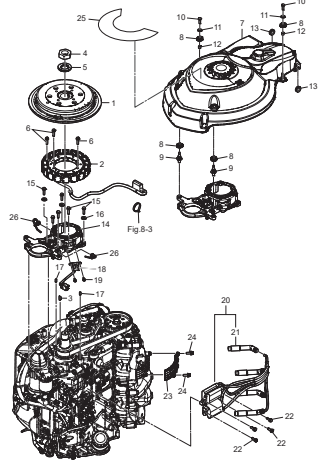

**Fig. 7 ELECTRIC PARTS (STARTER MOTOR)**  
エレクトリックパーツ (スタータモータ)

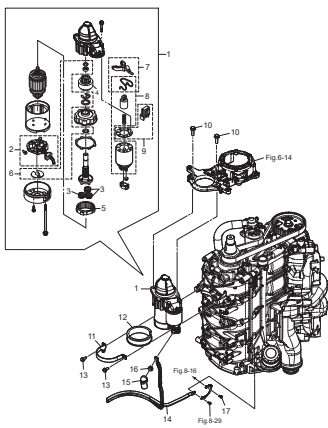

**Fig. 8 ELECTRIC PARTS**  
エレクトリックパーツ

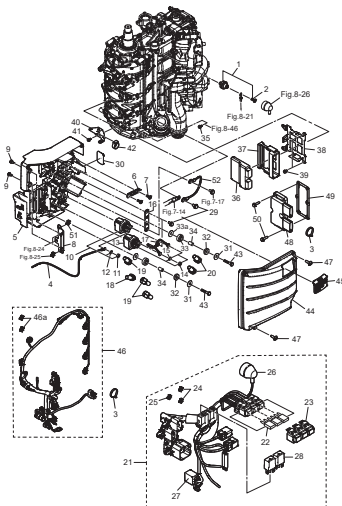

**Fig. 9 DRIVE SHAFT HOUSING**  
ドライブシャフトハウジング

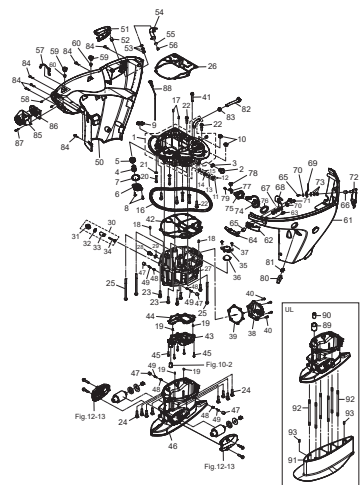

**Fig. 10 GEAR CASE (DRIVE SHAFT)**  
ギヤケース (ドライブシャフト)

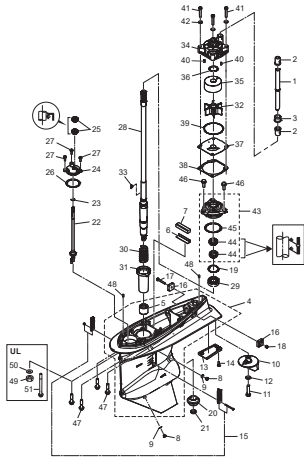

**Fig. 11 GEAR CASE (PROPELLER SHAFT)**  
ギヤケース (プロペラシャフト)

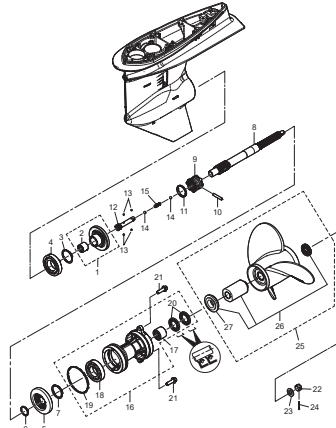

**Fig. 12 BRACKET**  
ブラケット

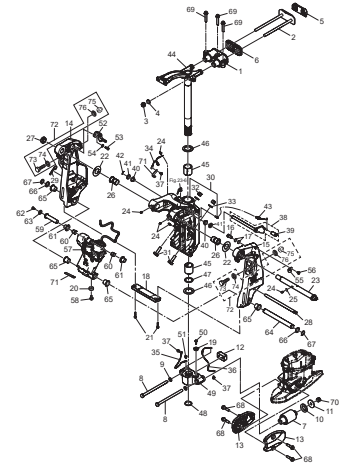

**Fig. 13 POWER TRIM & TILT**  
パワートリム&チルト

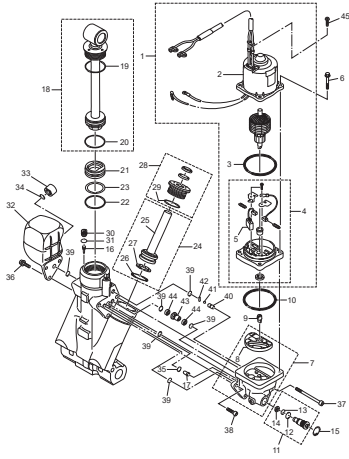

**Fig. 14 SHIFT · THROTTLE**  
シフト・スロットル

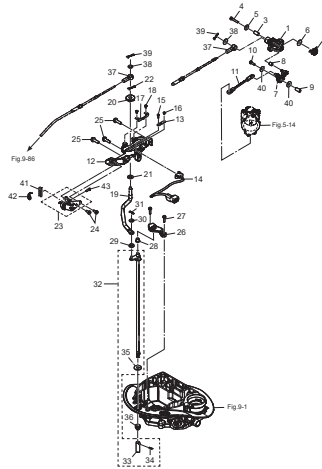

**Fig. 15 STERING**  
ステアリング

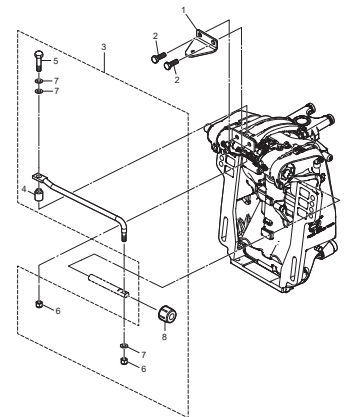

**Fig. 16 TOP COWL**  
トップカウル

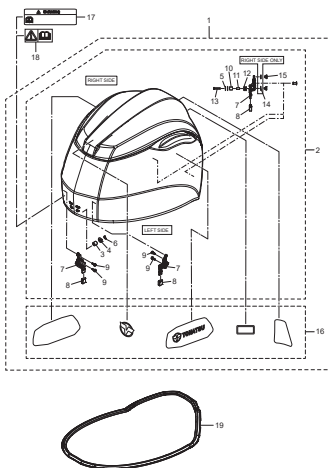

**Fig. 17 MULTI TILLER HANDLE**  
マルチティラーハンドル

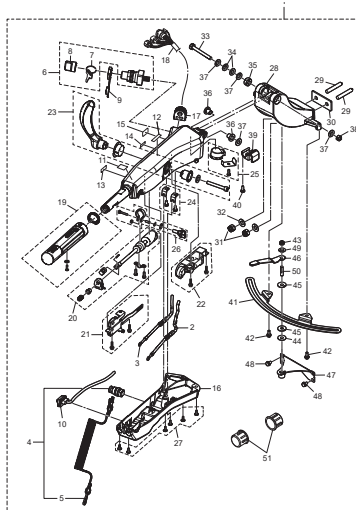

**Fig. 18 COMPONENT PARTS OF REMOTE CONTROL**  
リモコンボックス構成部品

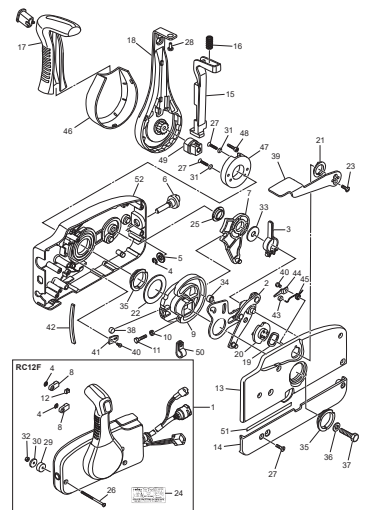

**Fig. 19 COMPONENT PARTS OF REMOTE CONTROL (ELECTRIC PARTS)**  
リモコンボックス構成部品 (電装品関係)

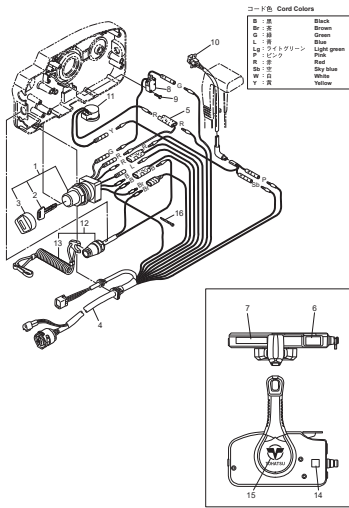

**Fig. 20 OPTIONAL PARTS · ACCESSORIES**  
オプションパーツ・アクセサリ

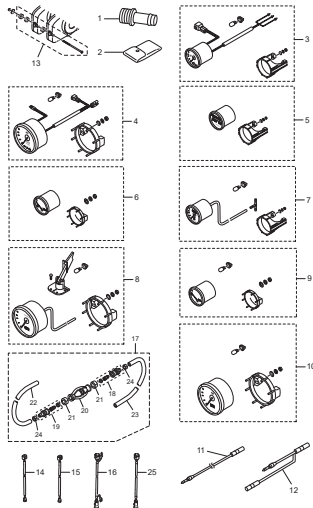

**Fig. 21 OPTIONAL PARTS (1)**  
オプションパーツ (1)

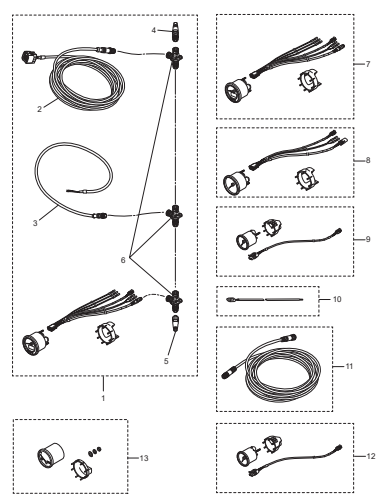

**Fig. 21A OPTIONAL PARTS (2)**  
オプションパーツ (2)

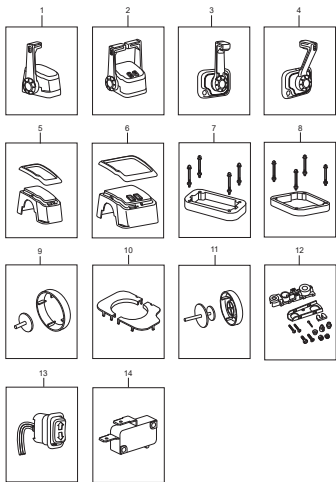

**Fig. 22 RIGGING KIT**  
リギングキット

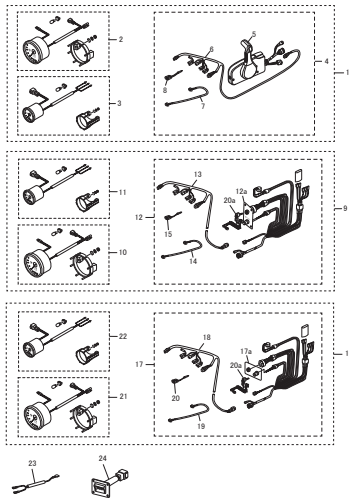

**Fig. 23 ASSEMBLY · KIT PARTS**  
アセンブリ・キットパーツ

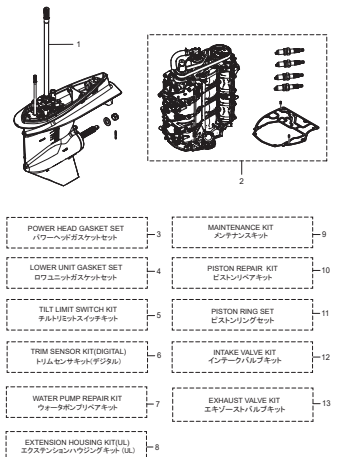

- 1 POWER HEAD GASKET SET  
パワーヘッドガスケットセット
- 2 LOWER UNIT GASKET SET  
ロワーユニットガスケットセット
- 3 TILT LIMIT SWITCH KIT  
チルトリミットスイッチキット
- 4 TRM SENSOR KIT (DIGITAL)  
トリムセンサーキット(デジタル)
- 5 WATER PUMP REPAIR KIT  
ウォーターポンプリアペアキット
- 6 EXTENSION HOUSING KIT (UL)  
エクステンションハウジングキット (UL)
- 7 MAINTENANCE KIT  
メンテナンスキット
- 8 PISTON RING SET  
ピストンリングセット
- 9 INTAKE VALVE KIT  
インテークバルブキット
- 10 EXHAUST VALVE KIT  
エキゾーストバルブキット





Fig. 1

CYLINDER · CRANK CASE  
シリンダ・クランクケース

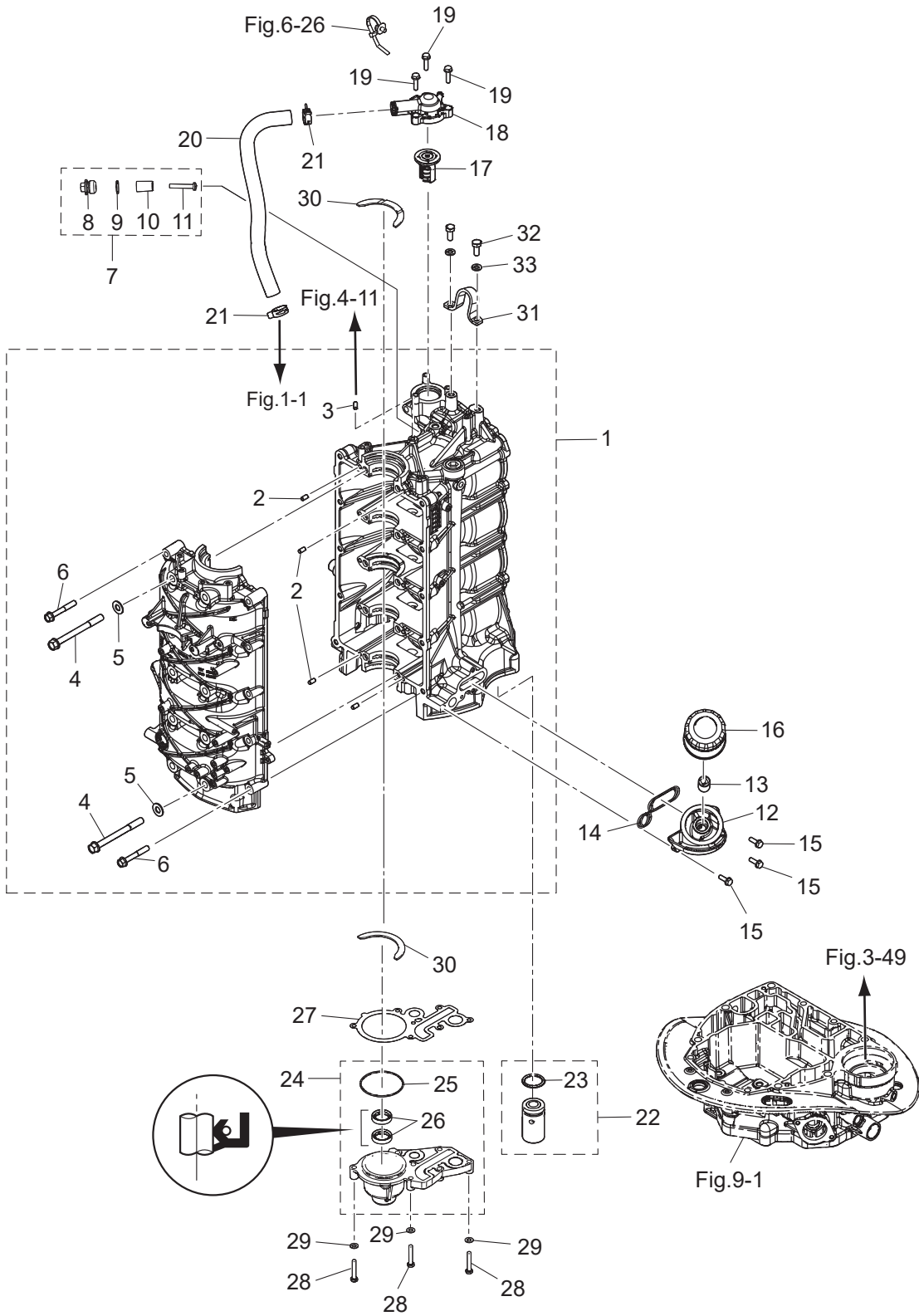

Ref.No. 見出番号	Part No. 部品番号	Description 部品名	Q'ty/個数				Remarks 備考
			MF575A	MF590A	MFS100A	MFS115A	
1-1	3SSB01100-0	CYL BLOCK & CRANKCASE ASSY シリンダブロック&クランクケースアッソ	1	1	1	1	
1-2	345-01111-0	* DOWEL PIN 6-12 * ダウエルピン 6-12	10	10	10	10	
1-3	3AB-01111-0	* DOWEL PIN 6-12 * ダウエルピン 6-12	1	1	1	1	
1-4	3SS-01113-0	* BOLT M10-105-P1.25 * ボルト	10	10	10	10	
1-5	940103-1000	* WASHER * ワッシャ	10	10	10	10	
1-6	3SS-01114-0	* BOLT M8-55-P1.25 * ボルト	10	10	10	10	
1-7	3KM-01142-0	ANODE PLUG ASSY アノードプラグアッソ	1	1	1	1	
1-8	3P0-01143-0	* ANODE PLUG * アノードプラグ	1	1	1	1	
1-9	3T5-10046-0	* O-RING 1.9-13 * オリング 1.9-13	1	1	1	1	
1-10	3P0-60218-0	* ANODE * アノード	1	1	1	1	
1-11	921503-0530	* SCREW * スクリュ	1	1	1	1	
1-12	3SS-07637-0	OIL FILTER BRACKET オイルフィルタブラケット	1	1	1	1	
1-13	3H8-07636-0	OIL FILTER BOLT オイルフィルタボルト	1	1	1	1	
1-14	3SS-07632-0	O-RING オリング	1	1	1	1	
1-15	910103-5620	BOLT ボルト	3	3	3	3	
1-16	3BJ-07615-0	OIL FILTER オイルフィルタアッソ	1	1	1	1	
1-17	3SS-01030-0	THERMOSTAT サーモスタット	1	1	1	1	
1-18	3SS-01031-0	THERMOSTAT CAP サーモスタットキャップ	1	1	1	1	
1-19	9101E3-5625	BOLT ボルト	3	3	3	3	
1-20	3SS-65210-0	COOLING HOSE 21-28 440-87 クーリングホース	1	1	1	1	
1-21	3SS-35143-0	CLIP クリップ	2	2	2	2	
1-22	3SS-07620-0	PLUNGER ASSY プランジャアッソ	1	1	1	1	
1-23	3SS-07631-0	* O-RING 2.4-18.8 * オリング	1	1	1	1	
1-24	3SSB01290-0	CRANKCASE HEAD ASSY クランクケースヘッドアッソ	1	1	1	1	
1-25	151-00053-0	* O-RING 2-66.5 * オリング 2-66.5	1	1	1	1	
1-26	3SS-01215-0	* OIL SEAL 22-32-7 * オイルシール	2	2	2	2	
1-27	3SS-01214-0	CRANKCASE HEAD GASKET クランクケースヘッドガスケット	1	1	1	1	
1-28	3B2-61018-0	BOLT 35mm ボルト	7	7	7	7	
1-29	9401E3-0600	WASHER ワッシャ	7	7	7	7	

Fig. 1

CYLINDER · CRANK CASE  
シリンダ・クランクケース

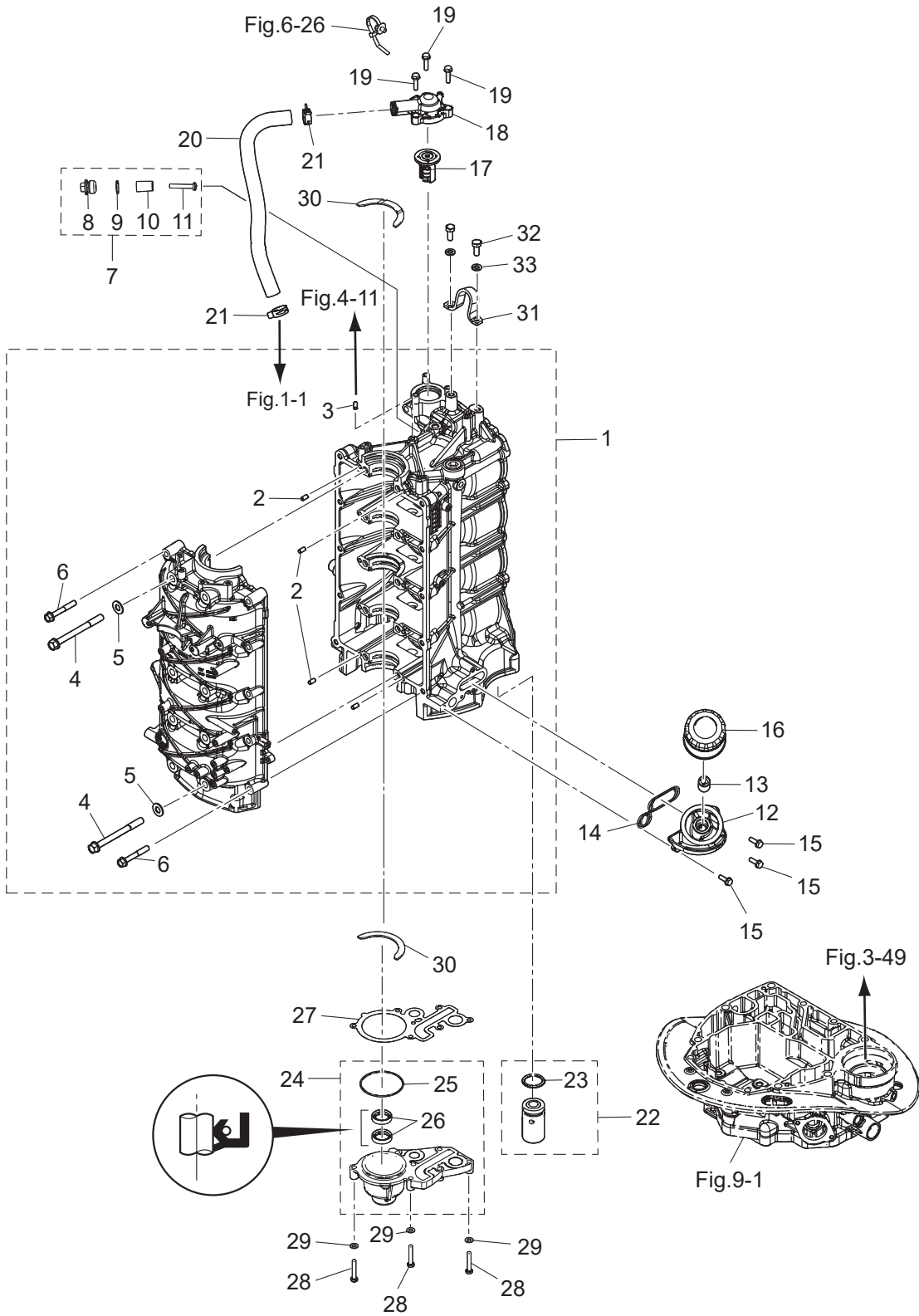
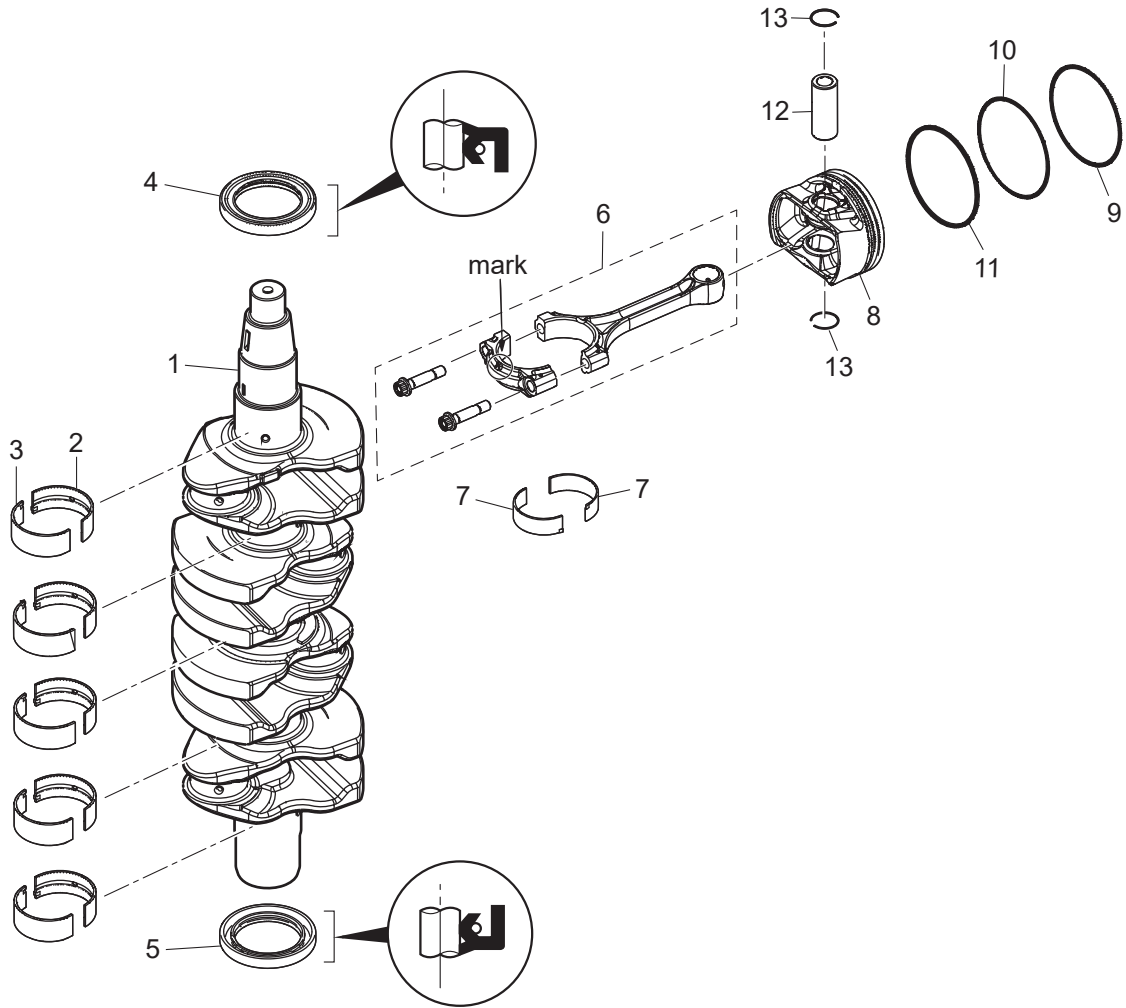



Fig. 2

PISTON · CRANK SHAFT  
ピストン・クランクシャフト



Ref.No. 見出番号	Part No. 部品番号	Description 部品名	Q'ty/個数				Remarks 備考	
			MFS75A	MFS90A	MFS100A	MFS115A		
2-1	3SS-00030-0	CRANKSHAFT ASSY クランクシャフトアッセン	1	1	1	1		
2-2	1	3SS-07707-0	PLAIN SHAFT BEARING プレーンシャフトベアリング(ブラウン)	A	A	A	A	Brown see Service Manual
2-2	2	3SS-07708-0	PLAIN SHAFT BEARING プレーンシャフトベアリング(ブラック)	A	A	A	A	Black see Service Manual
2-2	3	3SS-07750-0	PLAIN SHAFT BEARING プレーンシャフトベアリング(ブルー)	A	A	A	A	Blue see Service Manual
2-2	4	3SS-07751-0	PLAIN SHAFT BEARING プレーンシャフトベアリング(レッド)	A	A	A	A	Red see Service Manual
2-2	5	3SS-07752-0	PLAIN SHAFT BEARING プレーンシャフトベアリング(イエロー)	A	A	A	A	Yellow see Service Manual
2-3	1	3UG-07707-0	PLAIN SHAFT BEARING プレーンシャフトベアリング(ブラウン)	A	A	A	A	Brown see Service Manual
2-3	2	3UG-07708-0	PLAIN SHAFT BEARING プレーンシャフトベアリング(ブラック)	A	A	A	A	Black see Service Manual
2-3	3	3UG-07750-0	PLAIN SHAFT BEARING プレーンシャフトベアリング(ブルー)	A	A	A	A	Blue see Service Manual
2-3	4	3UG-07751-0	PLAIN SHAFT BEARING プレーンシャフトベアリング(レッド)	A	A	A	A	Red see Service Manual
2-3	5	3UG-07752-0	PLAIN SHAFT BEARING プレーンシャフトベアリング(イエロー)	A	A	A	A	Yellow see Service Manual
2-4		3SS-00121-0	OIL SEAL 52-75-9 オイルシール	1	1	1	1	
2-5		3UG-00121-0	OIL SEAL 52-75-9 オイルシール	1	1	1	1	
2-6		3SS-00040-0	CONNECTING ROD ASSY コンロッドアッセン	4	4	4	4	
2-7	1	3SS-00080-0	BIG END BEARING ビッグエンドベアリング	A	A	A	A	Brown see Service Manual
2-7	2	3SS-00081-0	BIG END BEARING ビッグエンドベアリング	A	A	A	A	Black see Service Manual
2-7	3	3SS-00082-0	BIG END BEARING ビッグエンドベアリング	A	A	A	A	Blue see Service Manual
2-7	4	3SS-00083-0	BIG END BEARING ビッグエンドベアリング	A	A	A	A	Red see Service Manual
2-7	5	3SS-00084-0	BIG END BEARING ビッグエンドベアリング	A	A	A	A	Yellow see Service Manual
2-8		3SS-00001-0	PISTON(STD) ピストン (STD)	4	4	4	4	
2-9		3SS-00011-0	PISTON RING ピストンリング (STD)	4	4	4	4	
2-10		3SS-00012-0	PISTON RING ピストンリング 2ND (STD)	4	4	4	4	
2-11		3SS-00013-0	PISTON RING-OIL ピストンリング オイル (STD)	4	4	4	4	
2-12		3SS-00021-0	PISTON PIN ピストンピン	4	4	4	4	
2-13		3SS-00024-0	PISTON PIN CLIP ピストンピンクリップ	8	8	8	8	

Fig. 3

CYLINDER HEAD · OIL PUMP  
シリンダヘッド・オイルポンプ

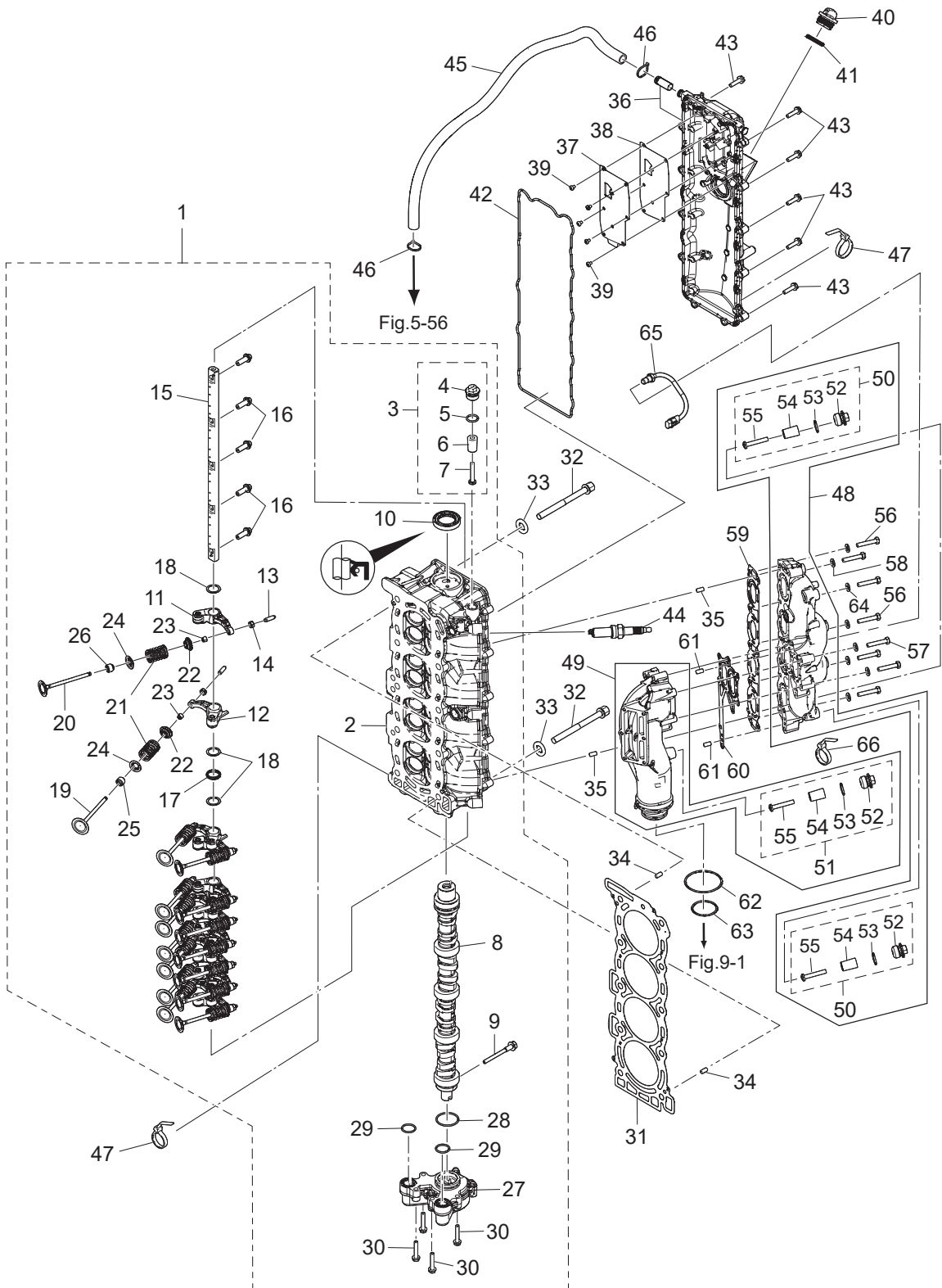



Ref.No. 見出番号	Part No. 部品番号	Description 部 品 名	Q' ty/個数				Remarks 備 考	
			MF575A	MF590A	MFS100A	MFS115A		
3-1	1	3SS-01000-0	CYLINDER HEAD COMPLETE シリンダヘッドコンプリート	1	1	1	1	
3-2		3SS-01001-0	* CYLINDER HEAD ASSY * シリンダヘッドアッソ	1	1	1	1	
3-3		3KM-01142-0	* ANODE PLUG ASSY * アノードプラグアッソ	3	3	3	3	
3-4		3P0-01143-0	** ANODE PLUG ** アノードプラグ	1	1	1	1	
3-5		3T5-10046-0	** O-RING 1.9-13 ** オリング 1.9-13	1	1	1	1	
3-6		3P0-60218-0	** ANODE ** アノード	1	1	1	1	
3-7		921503-0530	** SCREW ** スクリュ	1	1	1	1	
3-8	1	3SS-07810-0	* CAMSHAFT ASSY * カムシャフトアッソ	1	1	1	1	
3-9		3KY-07950-0	* THRUST BOLT * スラストボルト	1	1	1	1	
3-10		3SS-07825-0	* OIL SEAL 30-47-8 * オイルシール	1	1	1	1	
3-11		3WA-07935-0	* ROCKER ARM * ロッカーアーム	8	8	8	8	
3-12		3UG-07935-0	* ROCKER ARM * ロッカーアーム	8	8	8	8	
3-13		3R0-07238-0	* ADJUSTING SCREW * アジャストスクリュ	16	16	16	16	
3-14		3H8-07237-0	* ADJUSTING NUT * アジャストナット	16	16	16	16	
3-15		3SS-07920-0	* ROCKER ARM SHAFT * ロッカーアームシャフト	1	1	1	1	
3-16		3UR-07922-0	* ROCKER SHAFT BOLT * ロッカーシャフトボルト	5	5	5	5	
3-17		3UR-07925-0	* ROCKER SHAFT SPRING * ロッカーシャフトスプリング	4	4	4	4	
3-18		3SS-07927-0	* WASHER 18.2-24-0.5 * ワッシャ	16	16	16	16	
3-19		3KY-07901-0	* INTAKE VALVE φ32 * インテークバルブ	8	8	8	8	
3-20		3KY-07902-0	* EXHAUST VALVE φ28 * エキゾーストバルブ	8	8	8	8	
3-21		3KY-07903-0	* VALVE SPRING * バルブスプリング	16	16	16	16	
3-22		3KY-07921-0	* RETAINER * リテーナ	16	16	16	16	
3-23		3KY-07923-0	* COTTER * コッタ	32	32	32	32	
3-24		3KY-07905-0	* VALVE SPRING SEAT * バルブスプリングシート	16	16	16	16	
3-25		3R3-07204-0	* INTAKE VALVE STEM SEAL * インテークバルブステムシール	8	8	8	8	
3-26		3R3-07206-0	* EXHAUST VALVE STEM SEAL * エキゾーストバルブステムシール	8	8	8	8	
3-27		3SS-07600-0	* OIL PUMP ASSY * オイルポンプアッソ	1	1	1	1	
3-28		3SS-07639-0	* O-RING 2.4-37.2 * オリング	1	1	1	1	
3-29		3SS-07635-0	* O-RING 2.4-21.8 * オリング	2	2	2	2	

Fig. 3

CYLINDER HEAD · OIL PUMP  
シリンダヘッド・オイルポンプ

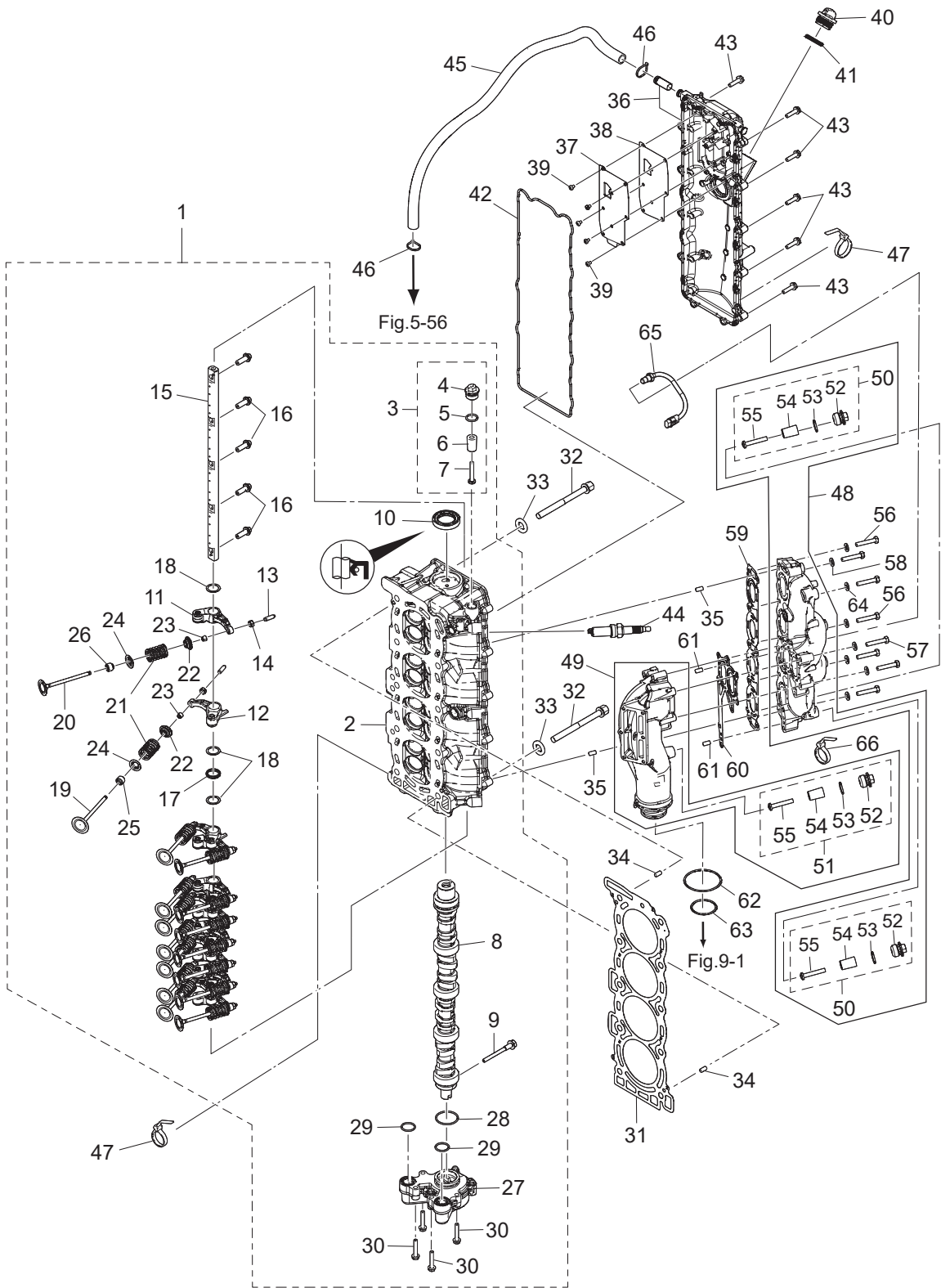

Ref.No. 見出番号	Part No. 部品番号	Description 部 品 名	Q' ty/個数				Remarks 備 考
			MFS75A	MFS90A	MFS100A	MFS115A	
3-30	910103-5635	* BOLT * ボルト	4	4	4	4	
3-31	3SS-01005-0	CYLINDER HEAD GASKET シリンダヘッドガスケット	1	1	1	1	
3-32	3SS-01013-0	CYLINDER HEAD BOLT M10-114 シリンダヘッドボルト	10	10	10	10	
3-33	3SS-01015-0	WASHER 10.5-20-2 ワッシャ	10	10	10	10	
3-34	345-01111-0	DOWEL PIN 6-12 ダウエルピン 6-12	2	2	2	2	
3-35	345-01111-0	DOWEL PIN 6-12 ダウエルピン 6-12	2	2	2	2	
3-36	3SSB01022-0	CYLINDER HEAD COVER SUB-ASSY シリンダヘッドカバーサブアッソ	1	1	1	1	
3-37	3SS-07731-0	BREATHER CHAMBER COVER ブリーザチャンバカバー	1	1	1	1	
3-38	3SS-07732-0	BREATHER CHAMBER COVER GASKET ブリーザチャンバカバーガスケット	1	1	1	1	
3-39	921503-0406	SCREW スクリュ	8	8	8	8	
3-40	3R0-71015-1	OIL FILLER CAP オイルフィラキャップ	1	1	1	1	
3-41	3R0-07422-0	O-RING 3.1-24.4 Oリング 3.1-24.4	1	1	1	1	
3-42	3SS-01024-0	CYLINDER HEAD COVER GASKET シリンダヘッドカバーガスケット	1	1	1	1	
3-43	910103-5625	BOLT ボルト	13	13	13	13	
3-44	9701-1-1130	SPARK PLUG (LKR6E) スパークプラグ(LKR6E)	4	4	4	4	
3-45	3SS-07735-0	BREATHER HOSE 50-575-125 ブリーザホース	1	1	1	1	
3-46	3T5-84398-0	BAND 104 バンド	2	2	2	2	
3-47	3SS-84398-0	BAND φ9-φ45 バンド	2	2	2	2	
3-48	3SS-02327-0	EXHAUST MANIFOLD ASSY エキゾーストマニホールドアッソ	1	1	1	1	
3-49	3UG-02327-0	EXHAUST MANIFOLD ASSY エキゾーストマニホールドアッソ	1	1	1	1	
3-50	3KM-01142-0	* ANODE PLUG ASSY * アノードプラグアッソ	2	2	2	2	
3-51	3KM-01142-0	* ANODE PLUG ASSY * アノードプラグアッソ	1	1	1	1	
3-52	3P0-01143-0	** ANODE PLUG ** アノードプラグ	1	1	1	1	
3-53	3T5-10046-0	** O-RING 1.9-13 ** Oリング 1.9-13	1	1	1	1	
3-54	3P0-60218-0	** ANODE ** アノード	1	1	1	1	
3-55	921503-0530	** SCREW ** スクリュ	1	1	1	1	
3-56	3KM-01012-0	CYLINDER HEAD BOLT シリンダヘッドボルト	8	8	8	8	Exhaust Manifold-Cylinder Head
3-57	3KM-01012-0	CYLINDER HEAD BOLT シリンダヘッドボルト	8	8	8	8	Exhaust Manifold-Exhaust Manifold
3-58	940103-0800	WASHER ワッシャ	8	8	8	8	

Fig. 3

CYLINDER HEAD · OIL PUMP  
シリンダヘッド・オイルポンプ

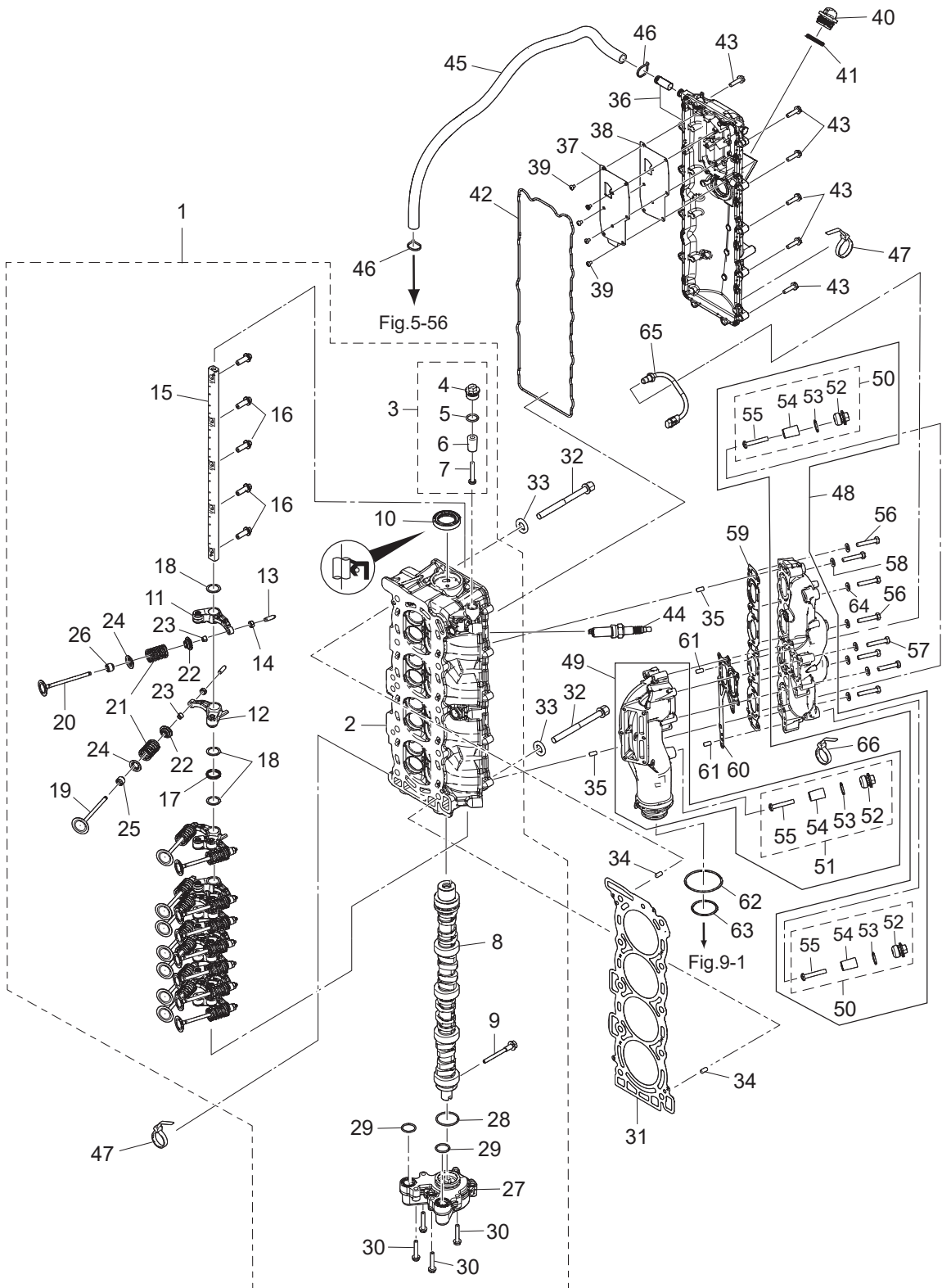

Ref.No. 見出番号	Part No. 部品番号	Description 部 品 名	Q' ty/個数				Remarks 備 考
			MFS75A	MFS90A	MFS100A	MFS115A	
3-59	3SS-02335-0	EXHAUST MANIFOLD GASKET エキゾーストマニホールドガスケット	1	1	1	1	
3-60	3UG-02335-0	EXHAUST MANIFOLD GASKET エキゾーストマニホールドガスケット	1	1	1	1	
3-61	345-01111-0	DOWEL PIN 6-12 ダウエルピン 6-12	2	2	2	2	
3-62	3SS-10311-0	O-RING 3.1-74.4 Oリング	1	1	1	1	
3-63	3UG-10311-0	O-RING 3.1-49.4 Oリング	1	1	1	1	
3-64	940103-0800	WASHER ワッシャ	8	8	8	8	
3-65	3KY-72510-0	ENGINE TEMP SENSOR エンジン温度センサ	1	1	1	1	
3-66	3SS-84398-0	BAND φ9-φ45 バンド	1	1	1	1	

Fig. 4

PULLEY · TIMING BELT  
 プーリ・タイミングベルト

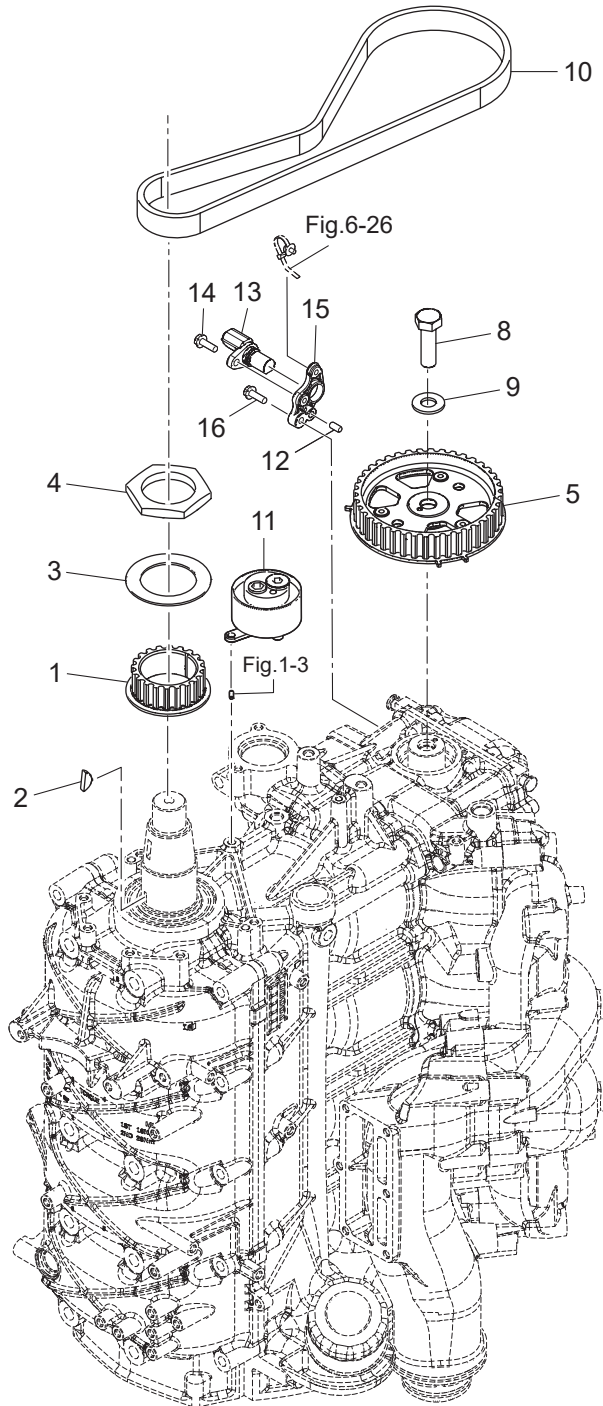

Ref.No. 見出番号	Part No. 部品番号	Description 部 品 名	Q' ty/個数				Remarks 備 考
			MFS75A	MFS90A	MFS100A	MFS115A	
4-1	3SS-10060-0	DRIVE PULLEY ドライブプーリー	1	1	1	1	
4-2	309-00131-0	KEY 10-3.7-3 キー 10-3.7-3	1	1	1	1	
4-3	3SS-10063-0	BELT GUIDE ベルトガイド	1	1	1	1	
4-4	3SS-10068-0	NUT M45-P1.5 ナット	1	1	1	1	
4-5	3SS-10065-0	DRIVEN PULLEY W/ANGLE PLATE ドライブプーリー W/カムアングルプレート	1	1	1	1	
4-8	3SS-02319-0	BOLT M12-40-P1.25 ボルト	1	1	1	1	
4-9	3SS-01116-0	WASHER 13-26-3.2 ワッシャ	1	1	1	1	
4-10	3SS-10045-0	TIMING BELT タイミングベルト	1	1	1	1	
4-11	3SS-10070-0	TIMING BELT TENSIONER タイミングベルトテンショナー	1	1	1	1	
4-12	345-01111-0	DOWEL PIN 6-12 ダウエルピン 6-12	1	1	1	1	
4-13	3SS-07817-0	CAM ANGLE SENSOR カムアングルセンサ	1	1	1	1	
4-14	910103-5620	BOLT ボルト	1	1	1	1	
4-15	3SS-07819-0	CAM ANGLE SENSOR BRACKET カムアングルセンサブラケット	1	1	1	1	
4-16	910103-5620	BOLT ボルト	1	1	1	1	

Fig. 5

INTAKE MANIFOLD • FUEL SYSTEM

インテークマニホールド・フェエルシステム





Ref.No. 見出番号	Part No. 部品番号	Description 部品名	Q'ty/個数				Remarks 備考
			MF575A	MF590A	MFS100A	MFS115A	
5-1	3SS-02091-0	INTAKE MANIFOLD インテークマニホールド	1	1	1	1	
5-2	3SS-10211-0	ISC VALVE ISCバルブ	1	1	1	1	
5-3	921503-0414	SCREW スクリュー	3	3	3	3	
5-4	3RS-10214-0	MAP SENSOR MAPセンサ	1	1	1	1	
5-5	921503-0516	SCREW スクリュー	2	2	2	2	
5-6	940103-0500	WASHER ワッシャ	2	2	2	2	
5-7	3SSB10201-0	FUEL RAIL フュエルレール	1	1	1	1	
5-8	3T5-10099-0	CAP キャップ バルブ	1	1	1	1	
5-9	3T5-10098-0	VALVE ASSY (PRESSURE CHECK) バルブアッシー (プレッシャチェック)	1	1	1	1	
5-10	3SS-10300-0	FUEL INJECTOR ASSY フュエルインジェクタアッシー	4	4	4	4	
5-11	3RS-10323-0	SEAL RING シールリング	4	4	4	4	
5-12	910103-5635	BOLT ボルト	2	2	2	2	
5-13	3BA-63207-0	COLLAR 6.5-12.5-7.5 カラー 6.5-12.5-7.5	2	2	2	2	
5-14	3SS-10100-0	THROTTLE BODY ASSY スロットルボディアッシー	1	1	1	1	
5-15	3SS-10104-0	GASKET ガスケット	1	1	1	1	
5-16	910103-5825	BOLT ボルト	4	4	4	4	
5-17	3SS-10150-0	VAPOR SEPARATOR ASSY ベーパーセパレータアッシー	1	1	1	1	
5-18	98AB-50-220	HOSE ホース	1	1	1	1	98AB-501000
5-19	3GT-35143-0	CLIP $\phi$ 9.4 クリップ $\Phi$ 9.4	2	2	2	2	
5-20	3SS-03813-0	PLUG プラグ	1	1	1	1	
5-21	3T1-06917-0	CLAMP $\phi$ 10 クランプ $\phi$ 10	1	1	1	1	
5-22	98AL-40-750	HOSE ホース	1	1	1	1	98AL-401000
5-23	3BJ-02215-0	CLIP $\phi$ 7.8 クリップ $\phi$ 7.8	1	1	1	1	
5-24	3KY-06920-0	RUBBER MOUNT ラバーマウント	3	3	3	3	
5-25	940103-0800	WASHER ワッシャ	3	3	3	3	
5-26	3KY-01080-1	PIN $\phi$ 8-22 ピン	3	3	3	3	
5-27	3KY-10155-0	BUSHING ブッシング	3	3	3	3	
5-28	3SS-06162-0	SPACER スペーサ	2	2	2	2	
5-29	940103-0600	WASHER ワッシャ	2	2	2	2	

Fig. 5

INTAKE MANIFOLD • FUEL SYSTEM  
インテークマニホールド・フェエルシステム

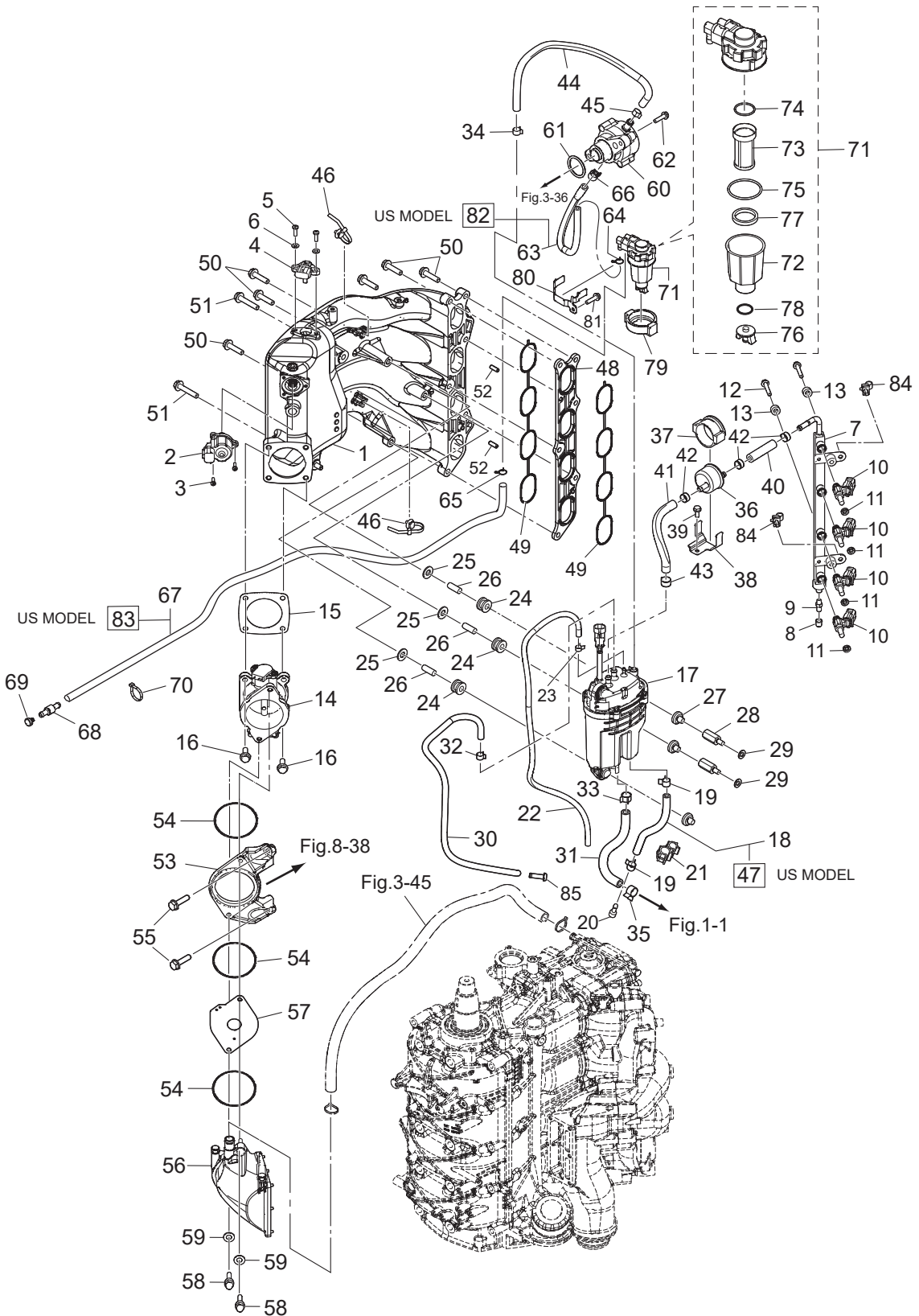

Ref.No. 見出番号	Part No. 部品番号	Description 部 品 名	Q' ty/個数				Remarks 備 考
			MF575A	MF590A	MFS100A	MFS115A	
5-30	3UG-65212-0	WATER HOSE L=650 5-7 ウォーターホース	1	1	1	1	
5-31	3SS-65212-0	WATER HOSE L=160 33-7 ウォーターホース	1	1	1	1	
5-32	181-33182-1	CLIP φ 12.5 クリップ φ 12.5	1	1	1	1	Vapor Separator-Nipple
5-33	181-33182-1	CLIP φ 12.5 クリップ φ 12.5	1	1	1	1	Vapor Separator-Cylinder Block
5-34	181-33182-1	CLIP φ 12.5 クリップ φ 12.5	1	1	1	1	Fuel Pump-Vapor Separator
5-35	345-70114-1	CLIP φ 11.3 クリップ φ 11.3	1	1	1	1	Vapor Separator-Cylinder Block
5-36	3ACB10143-0	HIGH PRESSURE FUEL FILTER ハイプレッシャーフュエルフィルタ	1	1	1	1	
5-37	3AC-10145-0	FUEL FILTER RUBBER MOUNT フュエルフィルタラバマウント	1	1	1	1	
5-38	3SS-02239-0	PLATE プレート	1	1	1	1	
5-39	910103-5616	BOLT ボルト	1	1	1	1	
5-40	3SS-02209-0	LOW PERMEATION HOSE L=50 6.5-14.5 ローパーミエーションホース	1	1	1	1	Fuel Rail-High Pressure Fuel Filter
5-41	3AC-02209-0	LOW PERMEATION HOSE L=140 ローパーミエーションホース L=140	1	1	1	1	High Pressure Fuel Filter-Vapor Separator
5-42	3AC-10087-0	CLAMP φ 16.8 クランプ φ 16.8	3	3	3	3	
5-43	3T5-10086-0	CLAMP 21/32 クランプ 21/32	1	1	1	1	
5-44	1 3SS-04085-0	FUEL HOSE W/PROTECTOR フュエルホース W/プロテクタ	1	1	1	1	for Do/EU
5-44	2 3SS-02170-0	FUEL HOSE W/PROTECTOR フュエルホース W/プロテクタ	1	1		1	for US
5-45	3AC-09056-1	CLIP φ 13.5 クリップ φ 13.5	1	1	1	1	
5-46	3SS-84398-0	BAND φ 9-φ 45 バンド	2	2	2	2	
5-47	3SS-02135-0	LOW PERMEATION HOSE L=220 5-10 ローパーミエーションホース	1	1		1	for US
5-48	3SS-03952-0	INSULATOR インシュレータ	1	1	1	1	
5-49	3SS-02012-0	O-RING φ 1.9 オリング	2	2	2	2	
5-50	910103-5835	BOLT ボルト	6	6	6	6	
5-51	910103-5845	BOLT ボルト	2	2	2	2	
5-52	3B2-01111-0	DOWEL PIN 6-16 ダウエルピン 6-16	2	2	2	2	
5-53	3SS-02503-0	HOLDER ホルダ	1	1	1	1	
5-54	1 3SS-10046-0	O-RING オリング	2	2	2	2	
5-54	2 3SS-10046-0	O-RING オリング	1	1	1	1	
5-55	910103-5625	BOLT ボルト	2	2	2	2	
5-56	3SS-02409-0	INTAKE SILENCER ASSY インテークサイレンサアッソ	1	1	1	1	

Fig. 5

INTAKE MANIFOLD · FUEL SYSTEM

インテークマニホールド・フェエルシステム

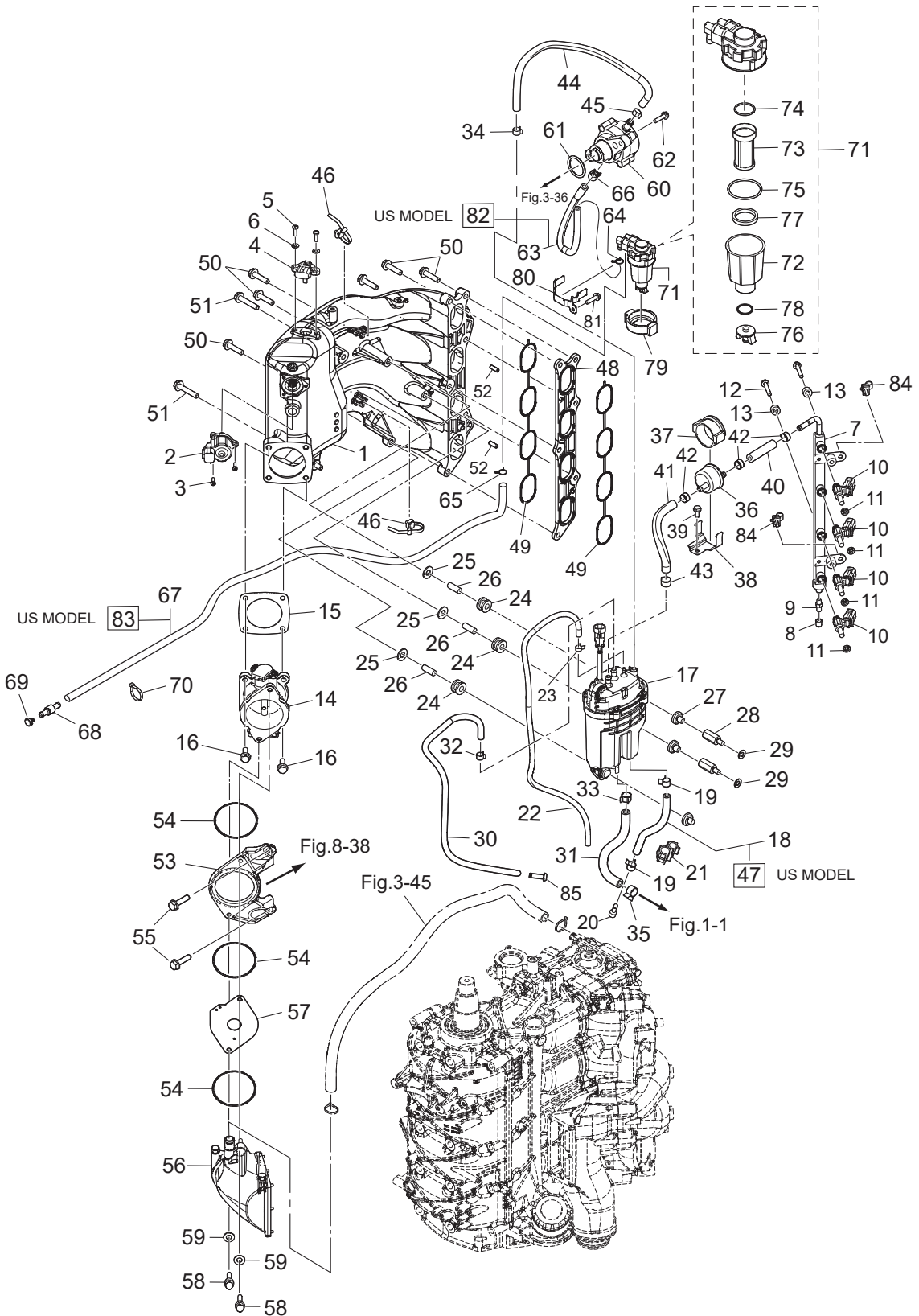

Ref.No. 見出番号	Part No. 部品番号	Description 部 品 名	Q' ty/個数				Remarks 備 考	
			MF575A	MF590A	MFS100A	MFS115A		
5-57	1	3UG-03536-0	RESTRICTOR リストリクタ		1			
5-57	2	3SS-03536-0	RESTRICTOR リストリクタ				1	
5-57	3	3UH-03536-0	RESTRICTOR リストリクタ	1				
5-57	4	3UJ-03536-0	RESTRICTOR リストリクタ			1		
5-58		3NT-02095-0	BOLT 35mm ボルト 35mm	2	2	2	2	
5-59		940103-0600	WASHER ワッシャ	2	2	2	2	
5-60		3SS-04000-0	FUEL PUMP ASSY フュエルポンプアッソ	1	1	1	1	
5-61		3SS-03818-0	O-RING 3.5-31.2 オリング	1	1	1	1	
5-62		910103-5625	BOLT ボルト	2	2	2	2	
5-63		3SS-02211-0	フュエルホース L=250 5.5-7.5 FUEL HOSE	1	1	1	1	
5-64		338-02215-0	CLIP φ10 クリップ φ10	1	1	1	1	
5-65		338-02215-0	CLIP φ10 クリップ φ10	1	1	1	1	
5-66		3AC-09056-1	CLIP φ13.5 クリップ φ13.5	1	1	1	1	
5-67		3SS-02212-0	FUEL HOSE L=1100 5-7 フュエルホース	1	1	1	1	
5-68		3T1-60018-0	NIPPLE 8-6-8 ニップル フュエルホース	1	1	1	1	
5-69		3T1-03813-0	PLUG プラグ フュエルホースニップル	1	1	1	1	
5-70		3T5-84398-0	BAND 104 バンド	1	1	1	1	
5-71		3RS-02230-0	FUEL FILTER ASSY フュエルフィルタアッソ	1	1	1	1	
5-72		3RS-02237-0	* CUP * カップ	1	1	1	1	
5-73		3B7-02234-0	* FILTER * フィルタ	1	1	1	1	
5-74		3B7-02236-0	* O-RING * オリング	1	1	1	1	
5-75		3RS-02235-0	* O-RING * オリング	1	1	1	1	
5-76		3RS-02253-0	* DRAIN VALVE * ドレンバルブ	1	1	1	1	
5-77		3RS-02229-0	* FLOAT * フロート	1	1	1	1	
5-78		3RS-02258-0	* SEAL * シール	1	1	1	1	
5-79		3RS-02232-0	FUEL FILTER HOLDER フュエルフィルタホルダ	1	1	1	1	
5-80		3RS-02239-0	PLATE プレート	1	1	1	1	
5-81		910103-5612	BOLT ボルト	1	1	1	1	
5-82		3SS-04060-0	LOW PERMEATION HOSE L=250 5.5-7.5 ローパーミエーションホース	1	1		1	Fuel Filter-Fuel Pump for US

Fig. 5

INTAKE MANIFOLD • FUEL SYSTEM

インテークマニホールド・フェュエルシステム

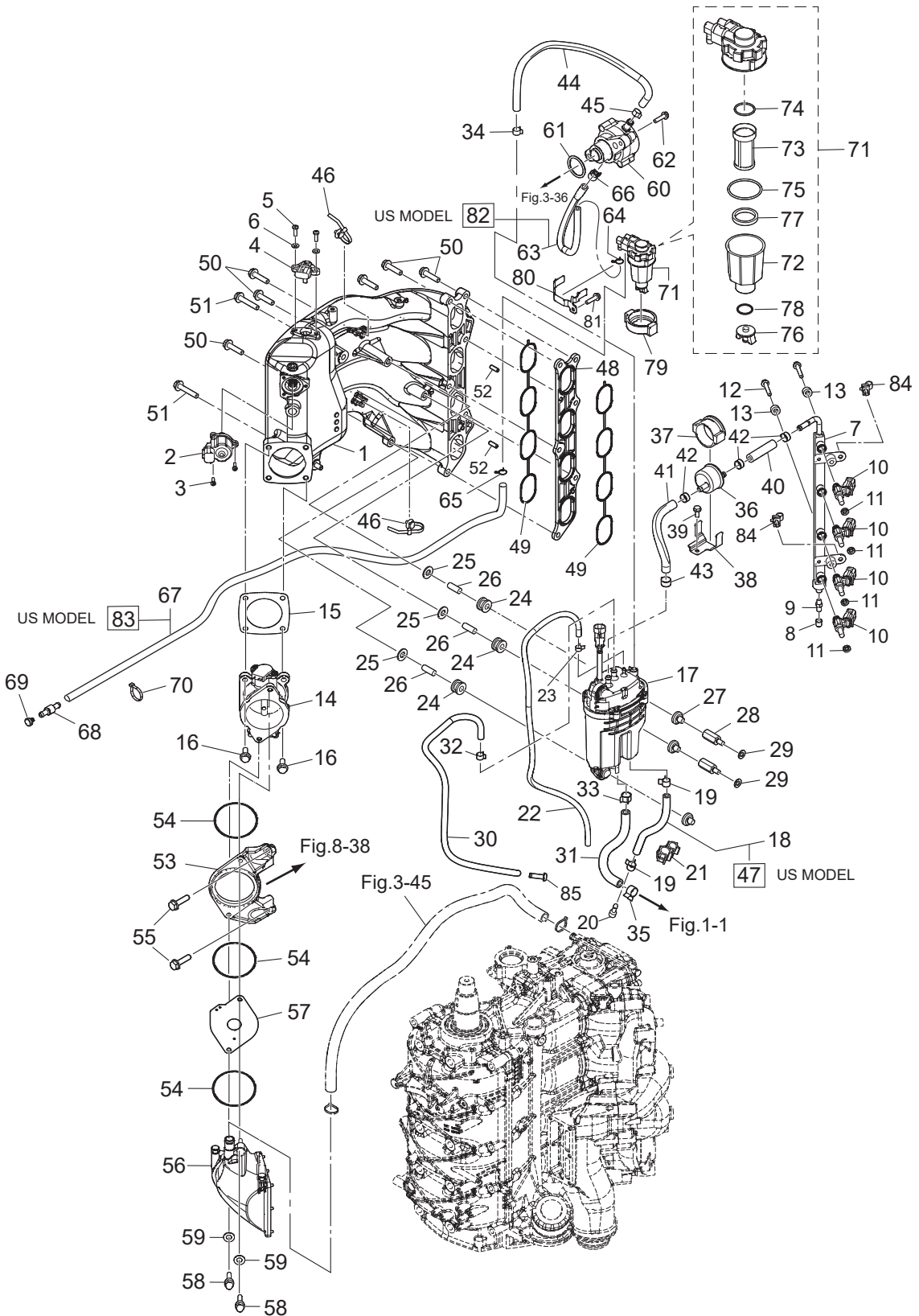
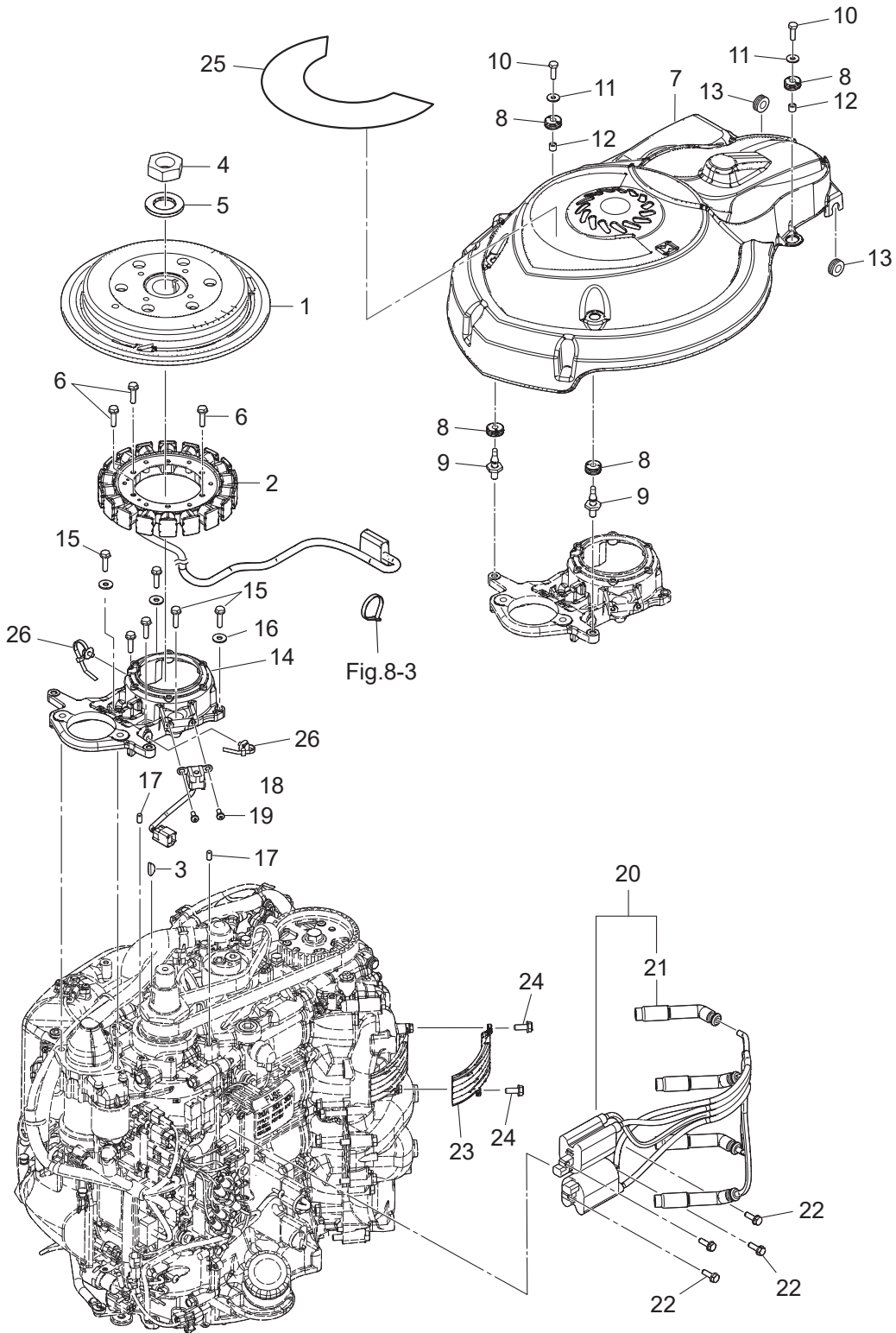



Fig. 6

MAGNETO  
マグネト





Ref.No. 見出番号	Part No. 部品番号	Description 部 品 名	Q' ty/個数				Remarks 備 考	
			MFS75A	MFS90A	MFS100A	MFS115A		
6-1	3SS-06191-0	FLYWHEEL W/RING GEAR フライホイール W/リングギヤ	1	1	1	1		
6-2	3SS-06123-0	ALTERNATOR ASSY オルタネータアッセン	1	1	1	1		
6-3	334-00131-0	KEY 19-7-5 キー 19-7-5	1	1	1	1		
6-4	3SS-00132-0	NUT 27-P1.5 ナット	1	1	1	1		
6-5	3SS-00133-0	WASHER 27.5-50-5 ワッシャ	1	1	1	1		
6-6	910103-5630	BOLT ボルト	6	6	6	6		
6-7	3SS-06301-0	RING GEAR COVER リングギヤカバー	1	1	1	1		
6-8	3T1-67005-0	GROMMET 16-2.5 グロメット 16-2.5	4	4	4	4		
6-9	1E0-36056-0	HOOK フック カバー	2	2	2	2		
6-10	910103-0620	BOLT ボルト	2	2	2	2		
6-11	3C8-66308-0	WASHER 6-16-1.5 ワッシャ 6-16-1.5	2	2	2	2		
6-12	3A0-76079-0	COLLAR 6.2-9-7.4 カラー 6.2-9-7.4	2	2	2	2		
6-13	172-36008-0	GROMMET 13-2 グロメット 13-2	2	2	2	2		
6-14	3SS-06008-0	COIL BRACKET コイルブラケット	1	1	1	1		
6-15	3M3-02319-0	BOLT 30mm ボルト 30mm	6	6	6	6		
6-16	940103-0600	WASHER ワッシャ	6	6	6	6		
6-17	345-01111-0	DOWEL PIN 6-12 ダウエルピン 6-12	2	2	2	2		
6-18	3SS-06071-0	PULSAR COIL バルサコイル	1	1	1	1		
6-19	921503-0512	SCREW スクリュー	2	2	2	2		
6-20	3SS-06469-0	IGNITION COIL W/R-CAP イグニッションコイル W/R-キャップ	2	2	2	2		
6-21	3SS-06999-0	* PLUG CAP W/RESISTANCE * プラグキャップ W/レジスタンス	2	2	2	2		
6-22	910103-5620	BOLT ボルト	4	4	4	4		
6-23	3SS-06025-0	HOLDER ホルダ	1	1	1	1		
6-24	910103-5616	BOLT ボルト	2	2	2	2		
6-25	1	3SS-72181-0	CAUTION DECAL (B) コーションデカール(B)	1	1		1	for DO/US
6-25	2	3UG-72181-0	CAUTION DECAL (B) コーションデカール(B)	1	1	1	1	for EU
6-26		3SS-84398-0	BAND $\phi 9-\phi 45$ バンド	4	4	4	4	

**Fig. 7** ELECTRIC PARTS (STARTER MOTOR)  
 エレクトリックパーツ(スタータモータ)

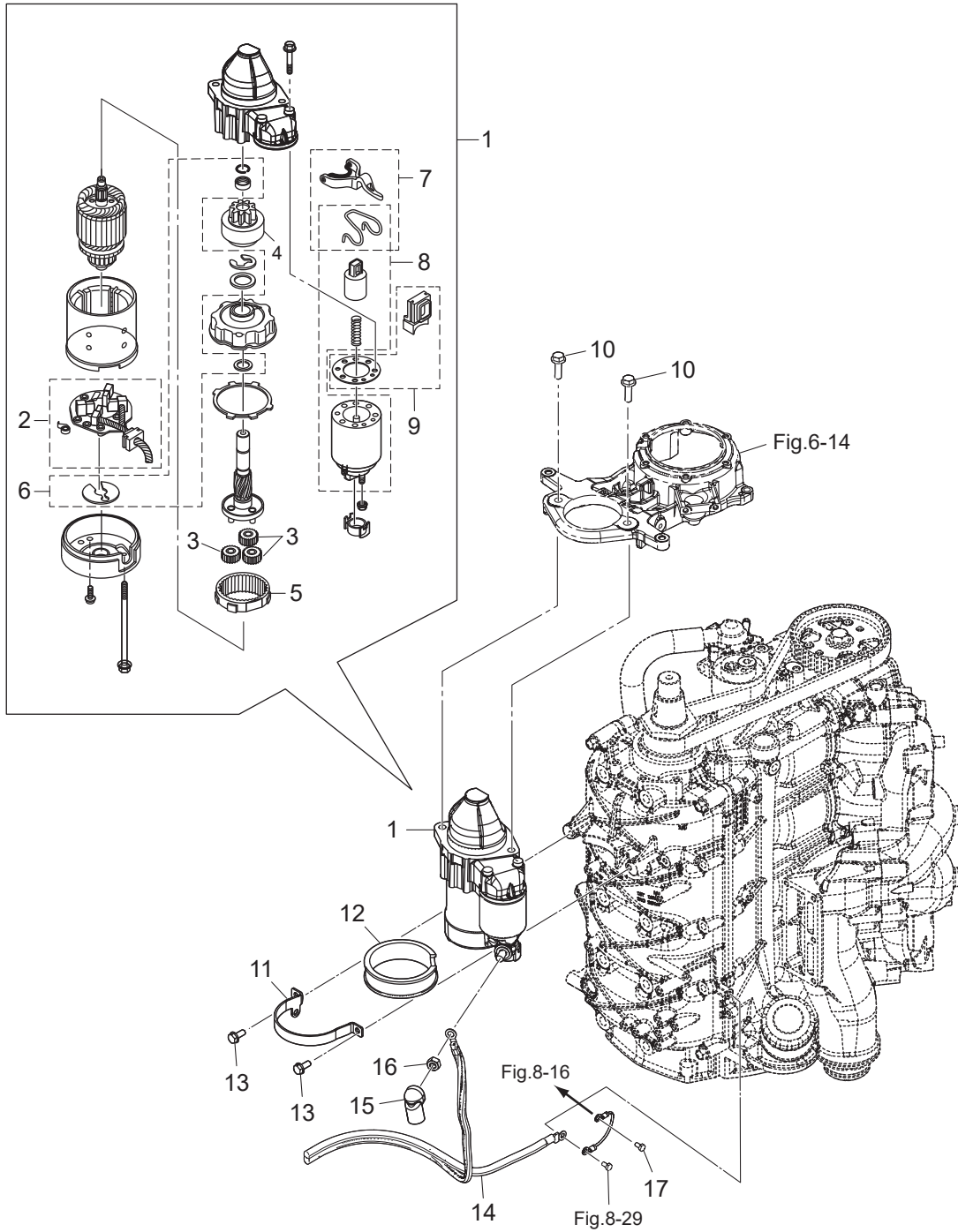





Ref.No. 見出番号	Part No. 部品番号	Description 部 品 名	Q'ty/個数				Remarks 備 考
			MF575A	MF590A	MFS100A	MFS115A	
8-1	3SS-07611-0	OIL PRESSURE SWITCH オイルプレッシャスイッチ	1	1	1	1	
8-2	921503-6406	* SCREW * スクリュー	1	1	1	1	
8-3	3F9-84398-0	BAND 205 バンドリードワイヤ 205	2	2	2	2	
8-4	3SS-76141-0	STARTER CABLE スターターケーブル	1	1	1	1	
8-5	3SS-06901-0	BRACKET ブラケット	1	1	1	1	
8-6	3KY-76064-0	FUSE HOLDER BRACKET ヒューズホルダーブラケット	1	1	1	1	
8-7	3V1-05913-0	TAPPING SCREW 5-12 タッピングスクリュー 5-12	2	2	2	2	
8-8	3SS-62004-0	CORD HOLDER t=2mm コードホルダー	1	1	1	1	
8-9	910103-5612	BOLT ボルト	2	2	2	2	
8-10	3C8-72580-0	PTT SOLENOID SWITCH (A) PTTソレノイドスイッチ (A)	1	1	1	1	
8-11	930103-0600	* NUT * ナット	3	3	3	3	
8-12	941303-0600	* SPRING WASHER * スプリングワッシャー	3	3	3	3	
8-13	3C8-72581-0	PTT SOLENOID SWITCH (B) PTTソレノイドスイッチ (B)	1	1	1	1	
8-14	930103-0600	* NUT * ナット	3	3	3	3	
8-15	941303-0600	* SPRING WASHER * スプリングワッシャー	3	3	3	3	
8-16	3SS-06869-0	BRACKET t=2 ブラケット	1	1	1	1	
8-17	3KY-72583-0	SOLENOID SWITCH CORD (B) L=150 ソレノイドスイッチコード (B)	1	1	1	1	
8-18	3AA-76145-0	TERMINAL CAP 13-13-28 ターミナルキャップ	1	1	1	1	
8-19	3Y1-76145-0	TERMINAL CAP 8-13-28 ターミナルキャップ	3	3	3	3	
8-20	3A3-76145-0	TERMINAL CAP 8-13-28 ターミナルキャップ スタータ	2	2	2	2	
8-21	3UG-76110-0	CORD ASSY コードアッシー	1	1	1	1	
8-22	1 3T5-76249-0	* FUSE 30A * ヒューズ 30A	1	1	1	1	
8-22	2 3T5-76247-0	* FUSE 20A * ヒューズ 20A	2	2	2	2	
8-23	1 1E0-34092-0	* CAP (G) * キャップ ヒューズボックス (G)	1	1	1	1	
8-23	2 1E0-34093-0	* CAP (Y) * キャップ ヒューズボックス (Y)	2	2	2	2	
8-24	3SS-06973-0	* CLAMP * クランプ	2	2	2	2	
8-25	3UG-06973-0	* CLAMP * クランプ	1	1	1	1	
8-26	3KY-07612-0	* GROMMET * グロメットオイルプレッシャスイッチ	1	1	1	1	
8-27	3KY-76037-0	* CABLE TERMINAL PLUG * ケーブルターミナルプラグ	1	1	1	1	

Fig. 8

ELECTRIC PARTS  
エレクトリックパーツ

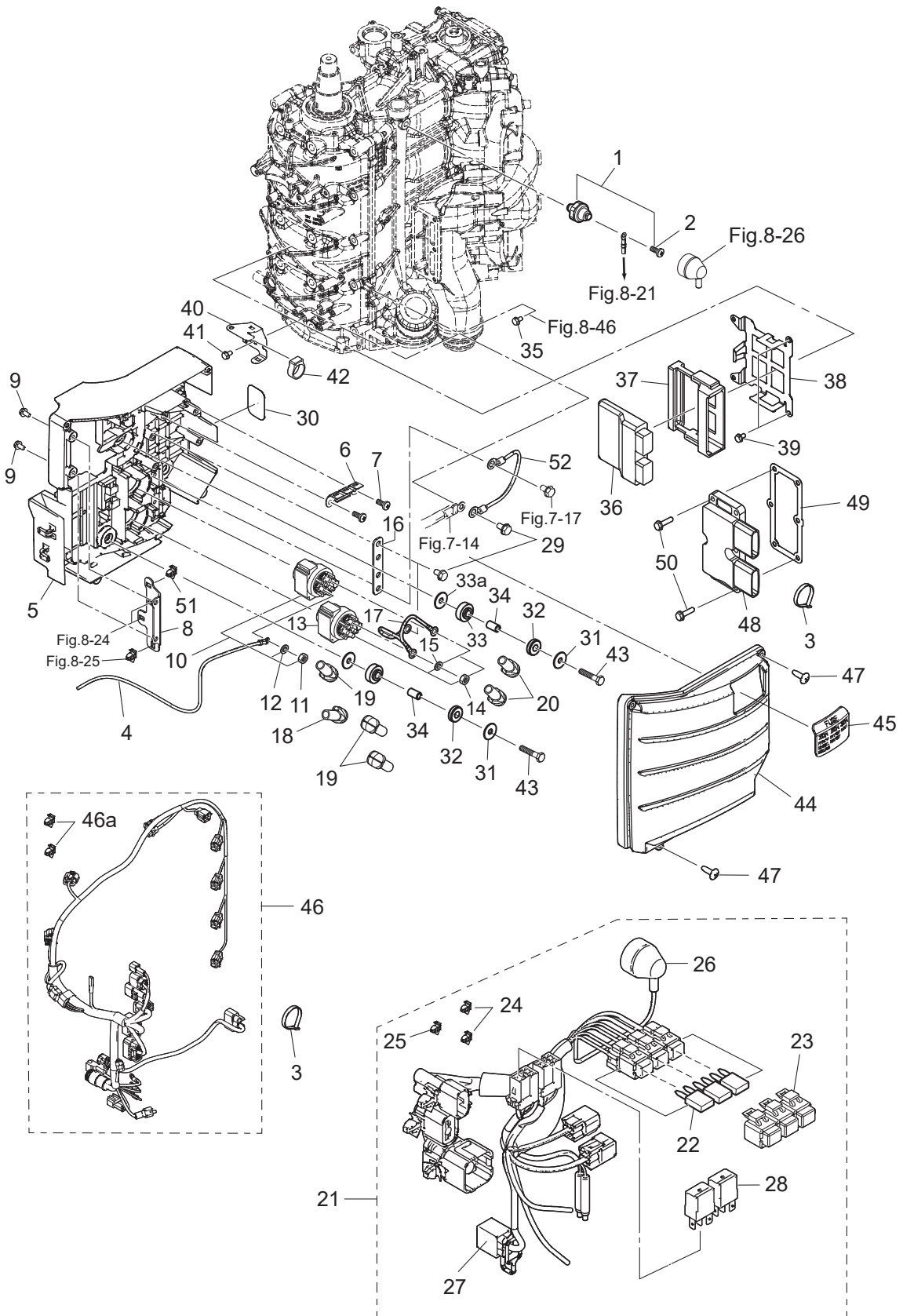

Ref.No. 見出番号	Part No. 部品番号	Description 部 品 名	Q'ty/個数				Remarks 備 考
			MFS75A	MFS90A	MFS100A	MFS115A	
8-28	3SS-06330-0	* RELAY * リレー	2	2	2	2	
8-29	910103-5612	BOLT ボルト	4	4	4	4	
8-30	3SS-72020-0	PLUG CAP NUMBER DECAL プラグキャップナンバーデカール	1	1	1	1	
8-31	346-67115-0	WASHER 6.5-21-1 ワッシャ 6.5-21-1	4	4	4	4	
8-32	346-67113-0	MOUNT 8.5-14-2.5 マウント 8.5-14-2.5	4	4	4	4	
8-33	3B7-06920-0	RUBBER MOUNT 8.5-14-2.5 ラバーマウント 8.5-14-2.5	4	4	4	4	
8-33a	346-67115-0	WASHER 6.5-21-1 ワッシャ 6.5-21-1	4	4	4	4	
8-34	346-67114-1	SPACER 6.2-9-15.7 スペーサ 6.2-9-15.7	4	4	4	4	
8-35	910103-5612	BOLT ボルト	3	3	3	3	
8-36	1 3UG-06401-0	ECU ASSY (90) ECU アッシー		1			for DO/US
8-36	2 3SS-06401-0	ECU ASSY (115) ECU アッシー				1	for DO/US
8-36	3 3UH-06401-0	ECU ASSY (75) ECU アッシー	1				for DO/US
8-36	4 3YV-06401-0	ECU ASSY (90) ECU アッシー		1			for EU
8-36	5 3YT-06401-0	ECU ASSY (115) ECU アッシー				1	for EU
8-36	6 3YY-06401-0	ECU ASSY (75) ECU アッシー	1				for EU
8-36	7 3UJ-06401-0	ECU ASSY (100) ECU アッシー			1		for EU
8-37	3SS-06410-0	ECU HOLDER ECUホルダ	1	1	1	1	
8-38	3SS-06322-0	PLATE プレート	1	1	1	1	
8-39	910103-5612	BOLT ボルト	2	2	2	2	
8-40	3UG-62004-0	CORD HOLDER コードホルダ	1	1	1	1	
8-41	910103-5612	BOLT ボルト	2	2	2	2	
8-42	3SS-06302-0	RUBBER MOUNT ラバーマウント	1	1	1	1	
8-43	910103-0630	BOLT ボルト	4	4	4	4	
8-44	3SS-06902-0	COVER カバー	1	1	1	1	
8-45	3SS-06908-0	GROMMET グロメット	1	1	1	1	
8-46	3SS-76110-0	CORD ASSY コードアッシー	1	1	1	1	
8-46a	3SS-06973-0	CLAMP クランプ	2	2	2	2	
8-47	3SS-06437-0	TAPPING SCREW M5-16 タッピングスクリュー	4	4	4	4	
8-48	3SS-76065-0	RECTIFIER COMPLETE レクチファイヤコンプリート	1	1	1	1	

Fig. 8

ELECTRIC PARTS  
エレクトリックパーツ

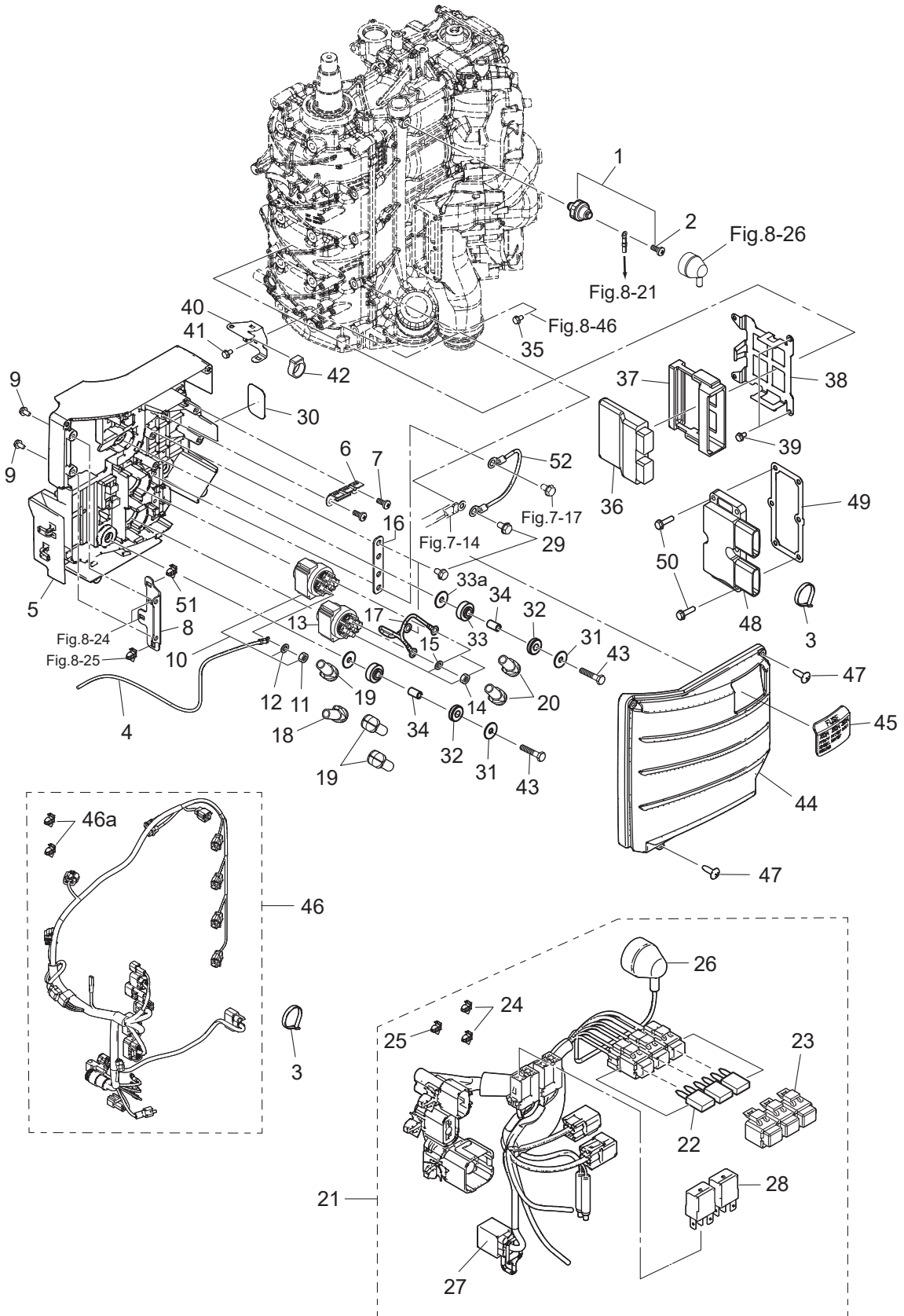



Ref.No. 見出番号	Part No. 部品番号	Description 部 品 名	Q' ty/個数				Remarks 備 考
			MFS75A	MFS90A	MFS100A	MFS115A	
8-49	3SS-76067-0	RECTIFIER COMPLETE GASKET レクチファイヤコンプリートガasket	1	1	1	1	
8-50	9101E3-5625	BOLT ボルト	6	6	6	6	
8-51	3SS-06973-0	CLAMP クランプ	1	1	1	1	
8-52	3B7-76142-1	GROUND CABLE L=120 グラウンドケーブル (AV2) L=120	1	1	1	1	

Fig. 9

DRIVE SHAFT HOUSING  
ドライブシャフトハウジング

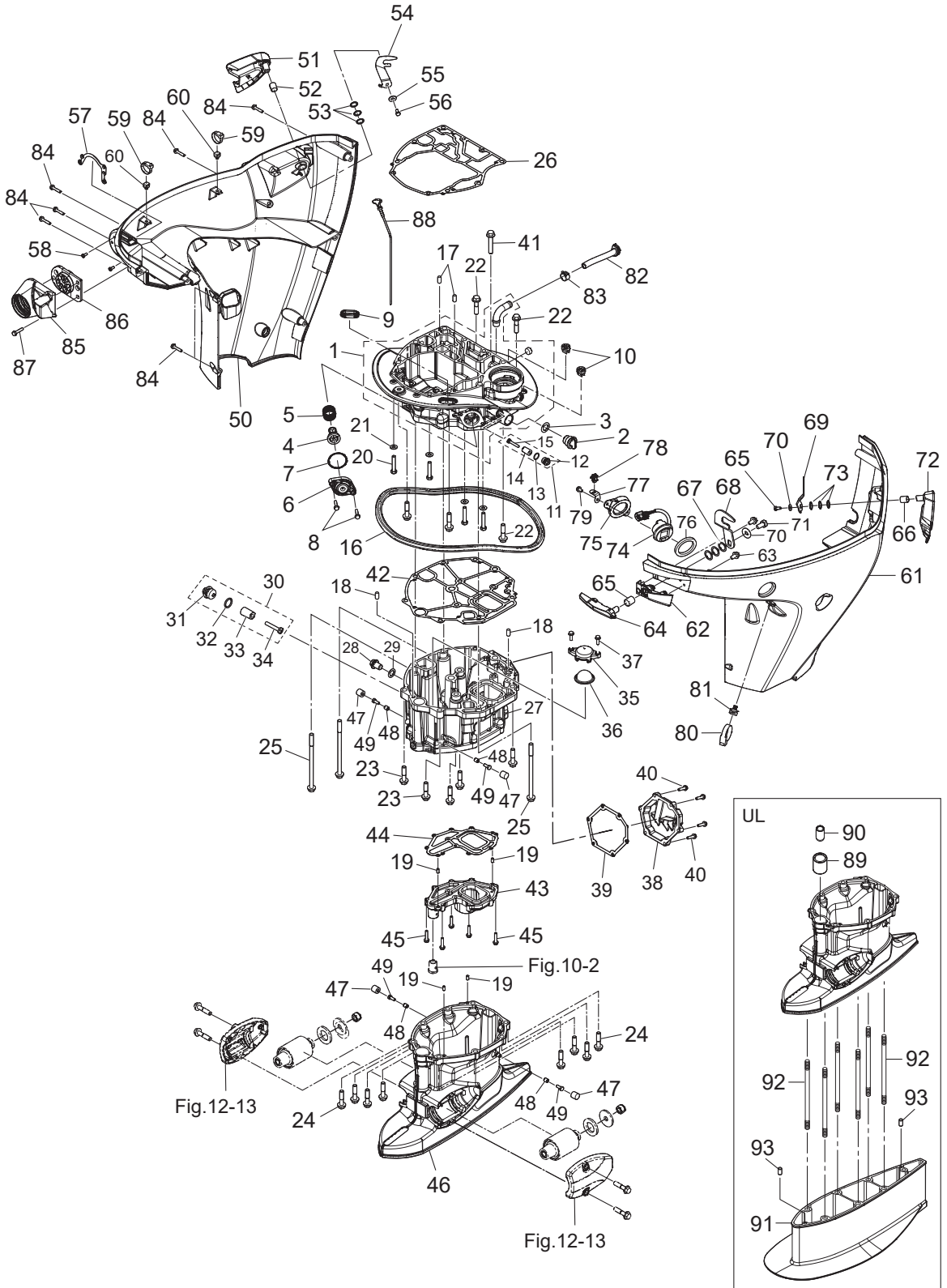

Ref.No. 見出番号	Part No. 部品番号	Description 部 品 名	Q' ty/個数				Remarks 備 考
			MF575A	MF590A	MFS100A	MFS115A	
9-1	3SS-01302-0	ENGINE BASEMENT SUB-ASSY エンジンベースサブアッソ	1	1	1	1	
9-2	3RS-72404-0	FLUSHING CONNECTOR CAP フラッシングコネクタキャップ	1	1	1	1	
9-3	3RS-67147-0	SEAL RING シールリング	1	1	1	1	
9-4	3SS-65250-0	WATER PRESSURE RELIEF VALVE ウォータープレッシャリリーフバルブ	1	1	1	1	
9-5	3SS-65255-0	SPRING スプリング	1	1	1	1	
9-6	3SS-65248-0	WATER PRESSURE RELIEF CAP ウォータープレッシャリリーフキャップ	1	1	1	1	
9-7	353-00108-0	O-RING 2.4-44.7 オリング 2.4-44.7	1	1	1	1	
9-8	9101E3-5630	BOLT ボルト	2	2	2	2	
9-9	3R3-66226-0	GROMMET 40-18-3 グロメット シフトロッド	1	1	1	1	
9-10	3T1-67161-0	GROMMET グロメット	2	2	2	2	
9-11	3KM-01142-0	ANODE PLUG ASSY アノードプラグアッソ	2	2	2	2	
9-12	3P0-01143-0	* ANODE PLUG * アノードプラグ	1	1	1	1	
9-13	3T5-10046-0	* O-RING 1.9-13 * オリング 1.9-13	1	1	1	1	
9-14	3P0-60218-0	* ANODE * アノード	1	1	1	1	
9-15	921503-0530	* SCREW * スクリュー	1	1	1	1	
9-16	3SS-67116-0	ENGINE BASEMENT SEAL L=1307 エンジンベースシール	1	1	1	1	
9-17	345-01111-0	DOWEL PIN 6-12 ダウエルピン 6-12	2	2	2	2	
9-18	345-01111-0	DOWEL PIN 6-12 ダウエルピン 6-12	2	2	2	2	
9-19	3AB-01111-0	DOWEL PIN 6-12 ダウエルピン 6-12	4	4	4	4	
9-20	3KK-01012-0	CYLINDER HEAD BOLT シリンダヘッドボルト	4	4	4	4	
9-21	9401E3-0800	WASHER ワッシャ	4	4	4	4	
9-22	3SS-60001-0	BOLT M10-45-P1.25 ボルト	3	3	3	3	
9-23	3SS-60001-0	BOLT M10-45-P1.25 ボルト	9	9	9	9	
9-24	3SS-60001-0	BOLT M10-45-P1.25 ボルト	8	8	8	8	
9-25	3SS-61018-0	BOLT M10-170-P1.25 ボルト	3	3	3	3	
9-26	3SS-01303-0	ENGINE BASEMENT GASKET エンジンベースガスケット	1	1	1	1	
9-27	3SS-07701-0	OILPAN オイルパン	1	1	1	1	
9-28	3R3-07705-1	DRAIN BOLT 14-14 ドレンボルト	1	1	1	1	
9-29	3R3-07406-0	WASHER 14.5-24-1 ワッシャ 14.5-24-1	1	1	1	1	

Fig. 9

DRIVE SHAFT HOUSING  
ドライブシャフトハウジング

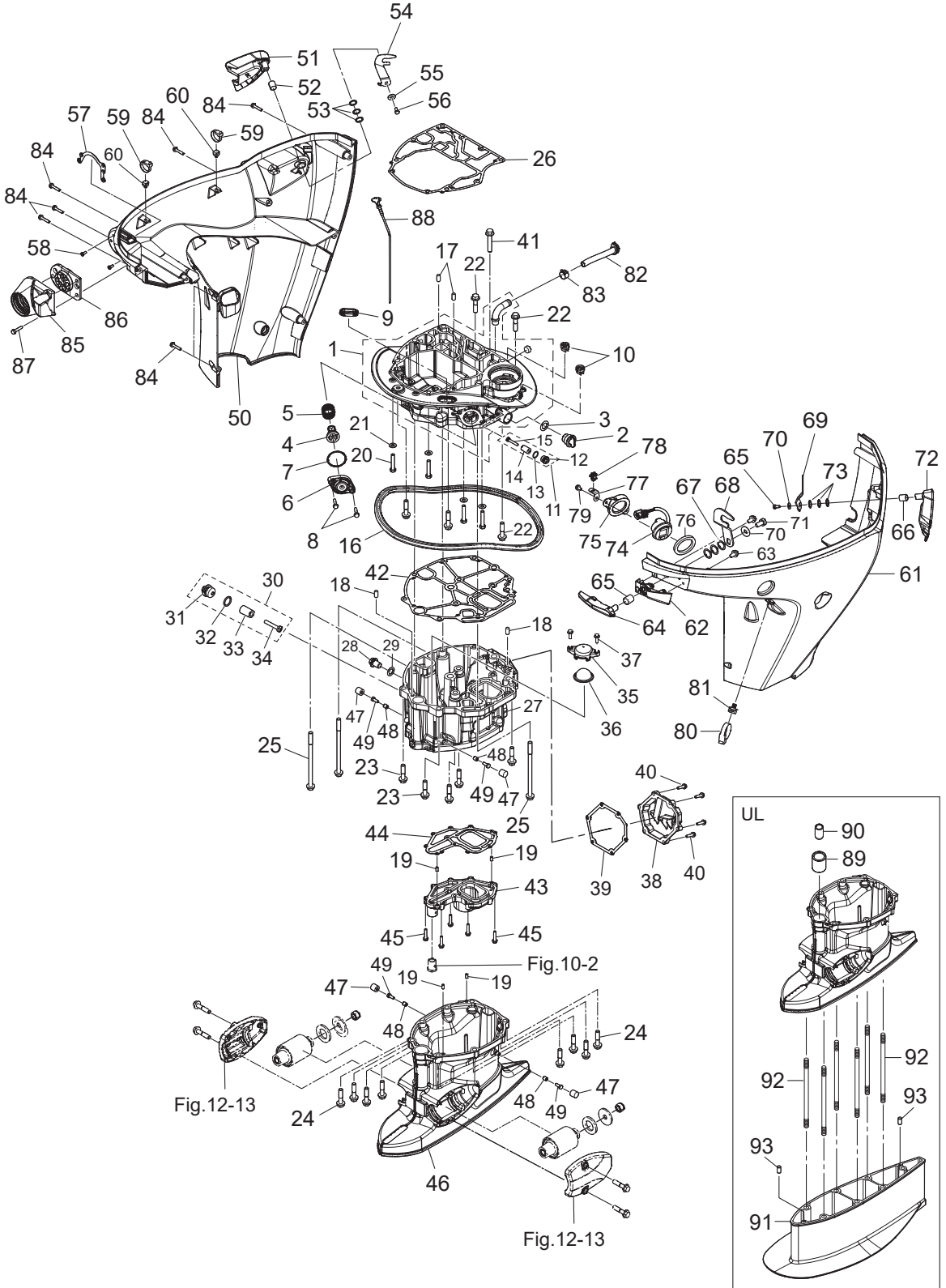

Ref.No. 見出番号	Part No. 部品番号	Description 部 品 名	Q' ty/個数				Remarks 備 考
			MFS75A	MFS90A	MFS100A	MFS115A	
9-30	3KM-01142-0	ANODE PLUG ASSY アノードプラグアッセン	1	1	1	1	
9-31	3P0-01143-0	* ANODE PLUG * アノードプラグ	1	1	1	1	
9-32	3T5-10046-0	* O-RING 1.9-13 * Oリング 1.9-13	1	1	1	1	
9-33	3P0-60218-0	* ANODE * アノード	1	1	1	1	
9-34	921503-0530	* SCREW * スクリュー	1	1	1	1	
9-35	3SS-07712-0	STRAINER CAP ストレーナーキャップ	1	1	1	1	
9-36	3SS-07713-0	MESH メッシュ	1	1	1	1	
9-37	9101E3-5620	BOLT ボルト	2	2	2	2	
9-38	3SS-61208-0	IDLE EXHAUST PORT COVER アイドルエキゾーストポートカバー	1	1	1	1	
9-39	3UG-61220-0	IDLE EXHAUST PORT GASKET アイドルエキゾーストポートガスケット	1	1	1	1	
9-40	9101E3-5625	BOLT ボルト	6	6	6	6	
9-41	3SS-61343-0	BOLT M10-55-P1.25 ボルト	1	1	1	1	
9-42	3SS-07702-0	OILPAN GASKET オイルパンガスケット	1	1	1	1	
9-43	3SS-07711-0	OILPAN PLATE オイルパンプレート	1	1	1	1	
9-44	3SS-07714-0	OILPAN PLATE GASKET オイルパンプレートガスケット	1	1	1	1	
9-45	9101E3-5630	BOLT ボルト	10	10	10	10	
9-46	1 3SSQ61192-0	DRIVE SHAFT HOUSING (L) ドライブシャフトハウジング (L)	1	1	1	1	for Transom "L" & "UL"
9-46	2 3SSW61192-0	DRIVE SHAFT HOUSING (L) ドライブシャフトハウジング (L)		1		1	for Transom "L" & "UL" for White Model
9-47	3RS-67144-0	COWL SUPPORT RUBBER カウルサポートラバー	4	4	4	4	
9-48	3AL-76079-0	COLLAR 6.2-9-9.55 カラー 6.2-9-9.55	4	4	4	4	
9-49	910103-0616	BOLT ボルト	4	4	4	4	
9-50	1 3SSQ67003-0	DRIVE SHAFT HOUSING COVER (R) ドライブシャフトハウジングカバー (R)	1	1	1	1	
9-50	2 3SSW67003-0	DRIVE SHAFT HOUSING COVER (R) ドライブシャフトハウジングカバー (R)		1		1	for White Model
9-51	3SS-67685-0	HOOK LEVER (RIGHT) フックレバー (R)	1	1	1	1	
9-52	350-67105-0	HOOK LEVER BUSHING 14-16.5-17.7 フックレバーブッシング 14-16.5-17.7	1	1	1	1	
9-53	941403-1400	WAVE WASHER d=14 ウェーブワッシャー d=14	3	3	3	3	
9-54	3UG-67142-0	COVER HOOK カバーフック	1	1	1	1	
9-55	345-05122-1	WASHER 6.5-23-1.5 ワッシャー 6.5-23-1.5	1	1	1	1	
9-56	3SS-02095-0	BOLT 16mm ボルト	1	1	1	1	

Fig. 9

DRIVE SHAFT HOUSING  
ドライブシャフトハウジング

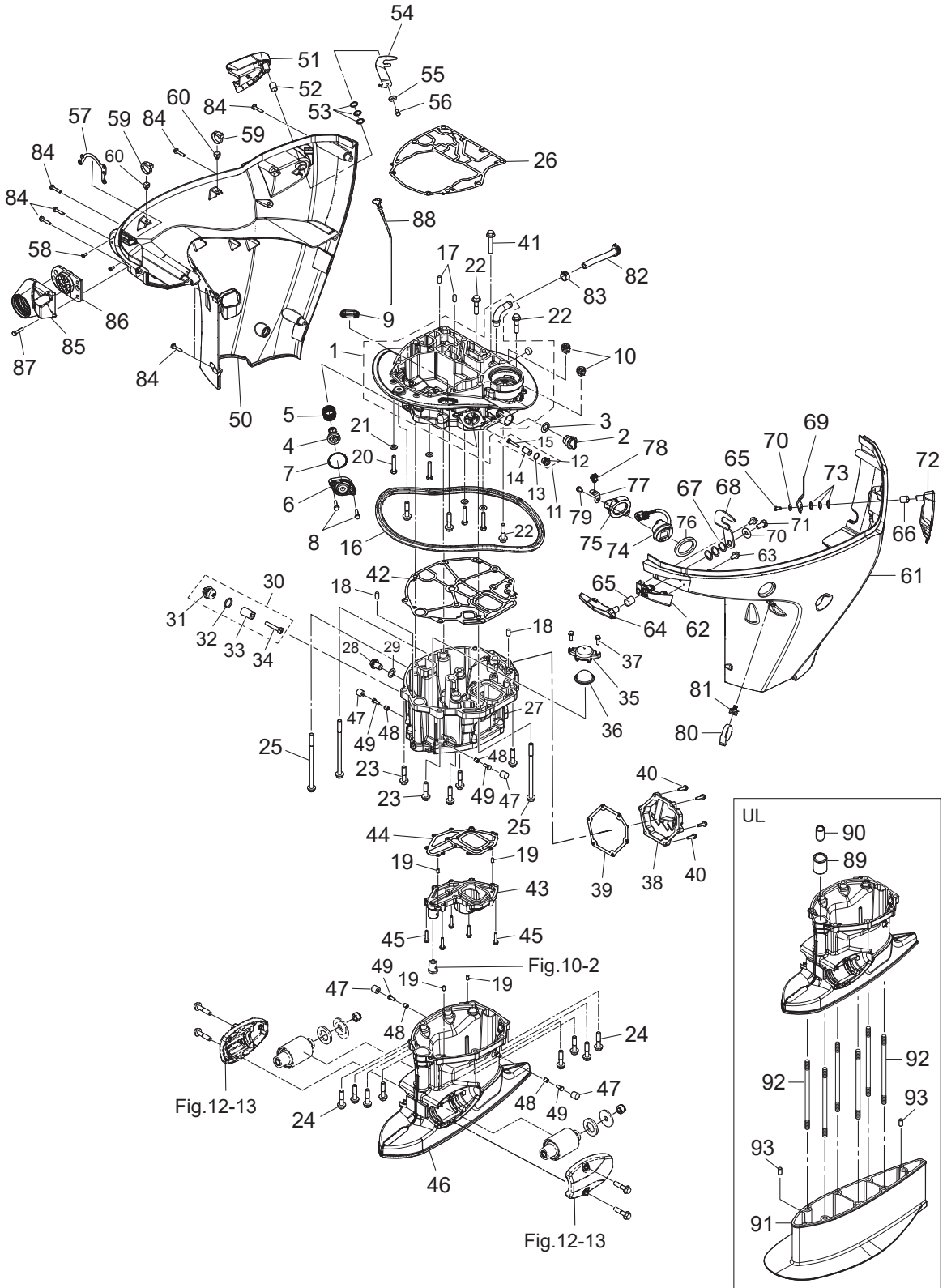

Ref.No. 見出番号	Part No. 部品番号	Description 部品名	Q'ty/個数				Remarks 備考
			MF575A	MF590A	MFS100A	MFS115A	
9-57	3SS-67470-0	CABLE COVER STAY ケーブルカバーステー	1	1	1	1	
9-58	921503-0512	SCREW スクリュー	2	2	2	2	
9-59	3UG-84398-0	BAND $\phi$ 2.5- $\phi$ 32 バンド	2	2	2	2	
9-60	3SS-67113-0	MOUNT マウント	2	2	2	2	
9-61	1 3SSQ67004-0	DRIVE SHAFT HOUSING COVER (L) ドライブシャフトハウジングカバー (L)	1	1	1	1	
9-61	2 3SSW67004-0	DRIVE SHAFT HOUSING COVER (L) ドライブシャフトハウジングカバー (L)		1		1	for White Model
9-62	1 3SSQ67140-0	HOOK LEVER BRACKET フックレバーブラケット	1	1	1	1	
9-62	2 3SSW67140-0	HOOK LEVER BRACKET フックレバーブラケット		1		1	for White Model
9-63	9101E3-5612	BOLT ボルト	2	2	2	2	
9-64	3SS-67141-0	HOOK LEVER フックレバー	1	1	1	1	
9-65	350-67105-0	HOOK LEVER BUSHING 14-16.5-17.7 フックレバーブッシング 14-16.5-17.7	1	1	1	1	
9-66	350-67105-0	HOOK LEVER BUSHING 14-16.5-17.7 フックレバーブッシング 14-16.5-17.7	1	1	1	1	
9-67	941403-1400	WAVE WASHER d=14 ウェーブワッシャー d=14	3	3	3	3	
9-68	3UH-67142-0	COVER HOOK カバーフック	1	1	1	1	
9-69	3SS-67142-0	COVER HOOK カバーフック	1	1	1	1	
9-70	345-05122-1	WASHER 6.5-23-1.5 ワッシャー 6.5-23-1.5	2	2	2	2	
9-71	3SS-02095-0	BOLT 16mm ボルト	2	2	2	2	
9-72	3SS-67684-0	HOOK LEVER (LEFT) フックレバー (L)	1	1	1	1	
9-73	941403-1400	WAVE WASHER d=14 ウェーブワッシャー d=14	3	3	3	3	
9-74	3SS-72615-0	PTT SWITCH ASSY PTTスイッチアッシー	1	1	1	1	
9-75	3SS-72617-0	PTT SWITCH ASSY BRACKET PTTスイッチアッシーブラケット	1	1	1	1	
9-76	3F3-72616-1	GASKET ガスケット PTTスイッチ	1	1	1	1	
9-77	3SS-72594-0	BRACKET ブラケット	1	1	1	1	
9-78	3SS-06973-0	CLAMP クランプ	1	1	1	1	
9-79	910103-5612	BOLT ボルト	2	2	2	2	
9-80	3UG-84398-0	BAND $\phi$ 2.5- $\phi$ 32 バンド	1	1	1	1	
9-81	3SS-67113-0	MOUNT マウント	1	1	1	1	
9-82	3SS-61212-0	GROMMET グロメット	1	1	1	1	
9-83	3T1-07737-1	CLIP $\phi$ 17.8 クリップ $\phi$ 17.8	1	1	1	1	

Fig. 9

DRIVE SHAFT HOUSING  
ドライブシャフトハウジング

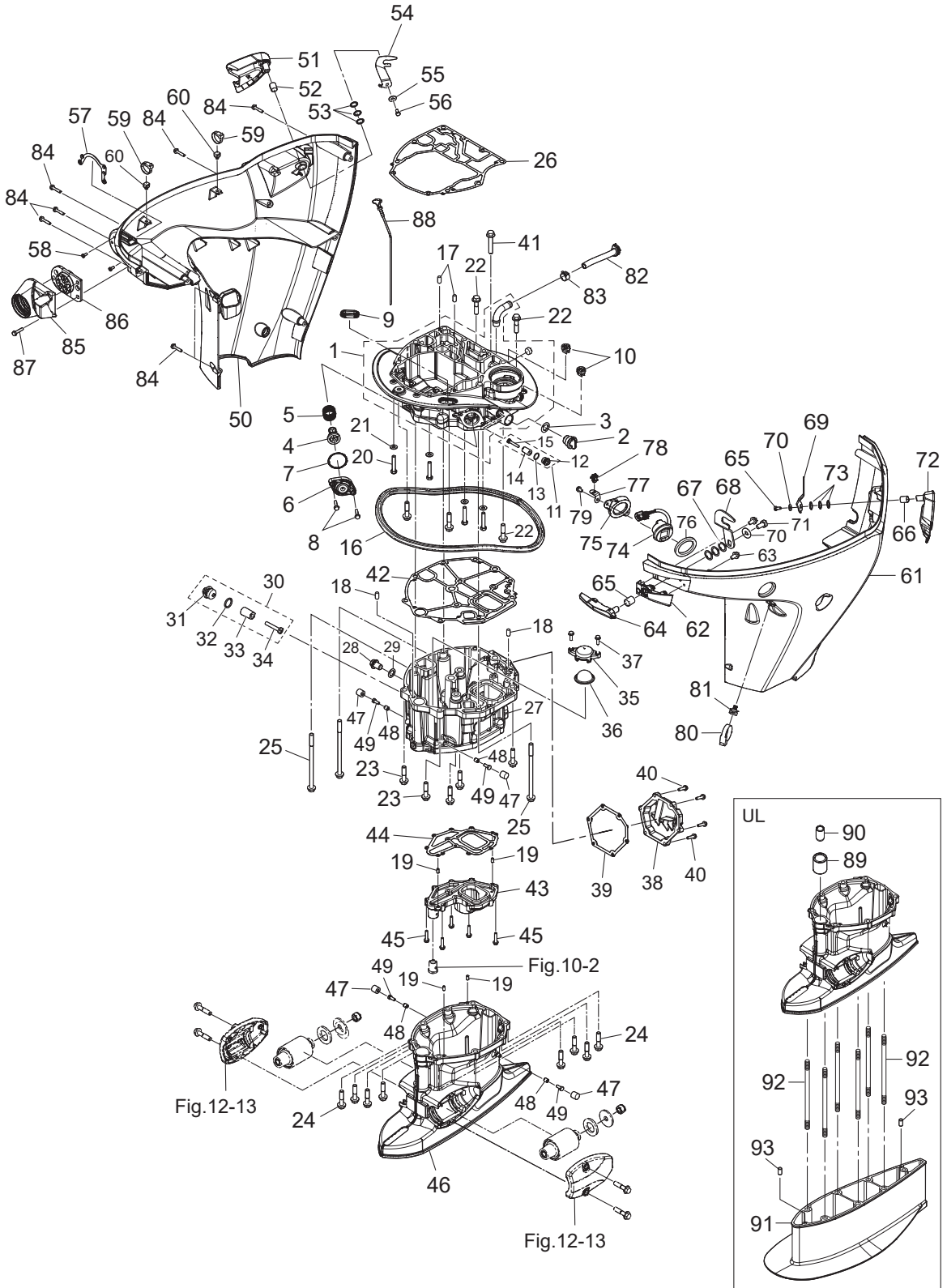
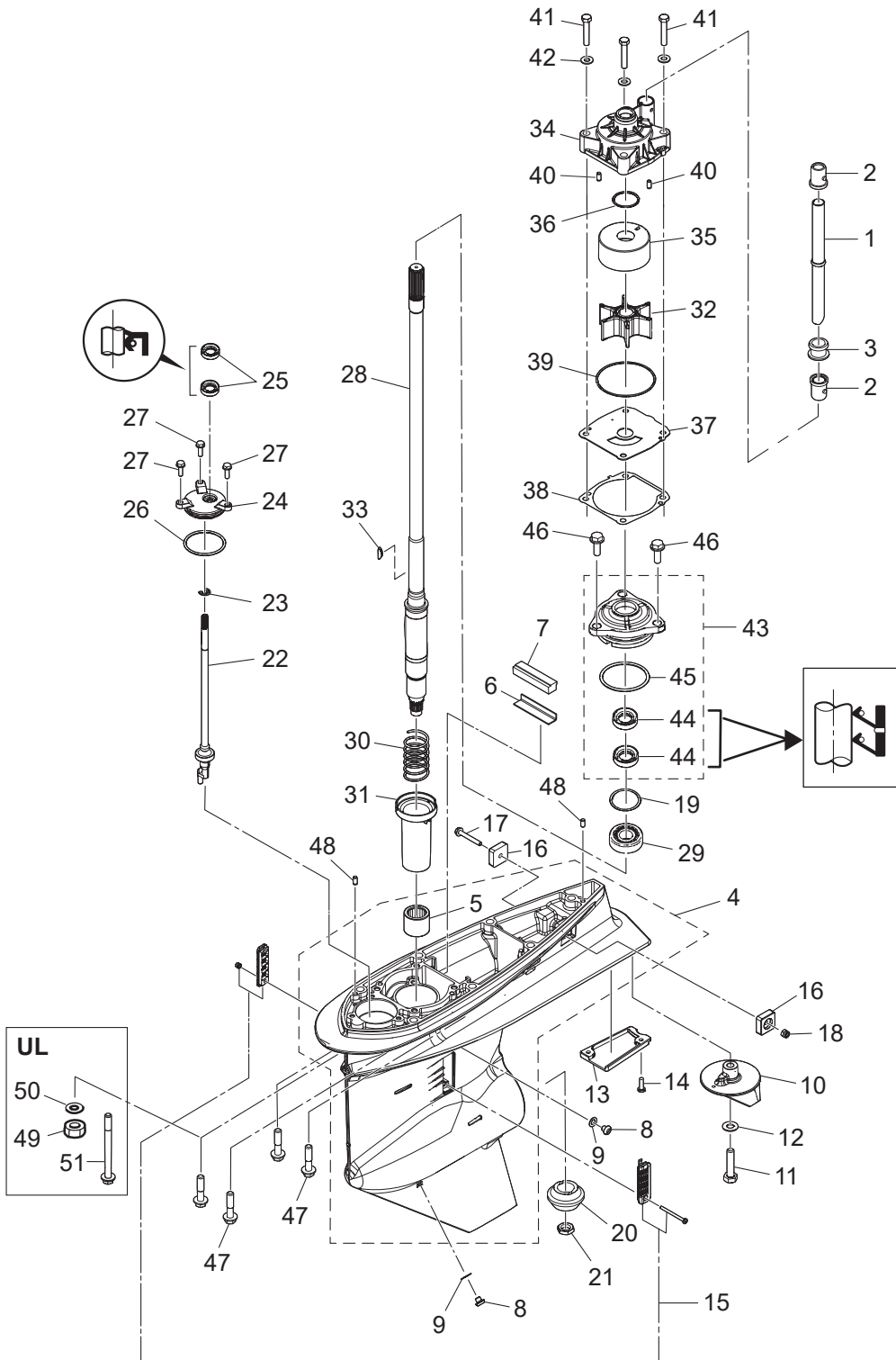





Fig. 10

GEAR CASE (DRIVE SHAFT)  
ギヤケース(ドライブシャフト)



Ref.No. 見出番号	Part No. 部品番号	Description 部 品 名	Q' ty/個数				Remarks 備 考	
			MF575A	MF590A	MFS100A	MFS115A		
10-1	1	3SS-65110-0	WATER PIPE (L) ウォーターパイプアッソ (L)	1	1	1	1	for Transom "L"
10-1	2	3SS-65120-0	WATER PIPE (UL) ウォーターパイプアッソ (UL)	1	1	1	1	for Transom "UL"
10-2		3SS-65014-0	WATER PIPE SEAL (LOWER) ウォーターパイプシール (ロウ)	2	2	2	2	
10-3		3SS-65204-0	WATER PIPE AUXILIARY MOUNT φ16 ウォーターパイプオウキシリアリマウント	1	1	1	1	
10-4	1	3SSQ60000-0	GEAR CASE ASSY ギヤケースアッソ	1	1	1	1	
10-4	2	3SSW60000-0	GEAR CASE ASSY ギヤケースアッソ		1		1	for White Model
10-5		3C7-60211-1	* ROLLER BEARING 28.6-38.1-3 * ローラヘアリソグ 28.6-38.1-3	1	1	1	1	
10-6		3SS-60042-0	WATER SEAL PLATE ウォーターシールプレート	1	1	1	1	
10-7		3SS-60041-0	WATER SEAL RUBBER ウォーターシールラバー	1	1	1	1	
10-8		332-60005-2	PLUG 8-8 プラグ 8-8	2	2	2	2	
10-9		332-60006-1	GASKET 8.1-15-1 ガスケット	2	2	2	2	
10-10		3SS-60217-0	TRIM TAB トリムタブ	1	1	1	1	
10-11		911103-1045	BOLT 10-P1.25 ボルト	1	1	1	1	
10-12		940103-1000	WASHER ワッシャ	1	1	1	1	
10-13		3SS-60012-0	GEAR CASE PLATE ギヤケースプレート	1	1	1	1	
10-14		9215E3-0516	SCREW スクリュ	2	2	2	2	
10-15		3SS-60205-0	WATER STRAINER SET ウォーターストレナーセット	1	1	1	1	
10-16		3KY-60218-0	ANODE アノード	2	2	2	2	
10-17		910103-5645	BOLT ボルト	1	1	1	1	
10-18		930403-0600	NYLON NUT 6-P1.0 ナイロンナット 6-P1.0	1	1	1	1	
10-19	1	353-64015-0	SHIM 52-60.5-0.15 シム 52-60.5-0.15	A	A	A	A	
10-19	2	353-64016-0	SHIM 52-60.5-0.1 シム 52-60.5-0.1	A	A	A	A	
10-19	3	353-64014-0	SHIM 52-60.5-0.3 シム 52-60.5-0.3	A	A	A	A	
10-20		3SS-64020-0	BEVEL GEAR B ベベルギヤB	1	1	1	1	
10-21		3SS-64027-0	NUT ナット	1	1	1	1	
10-22	1	3SS-66013-0	CAM ROD (L) カムロッド (L)	1	1	1	1	for Transom "L"
10-22	2	3SS-66014-0	CAM ROD (UL) カムロッド (UL)	1	1	1	1	for Transom "UL"
10-23		945303-0900	E-RING d=9 Eリング d=9	1	1	1	1	
10-24		3SS-66031-0	CAM ROD BUSHING カムロッドブッシング	1	1	1	1	

Fig. 10

GEAR CASE (DRIVE SHAFT)  
ギヤケース(ドライブシャフト)

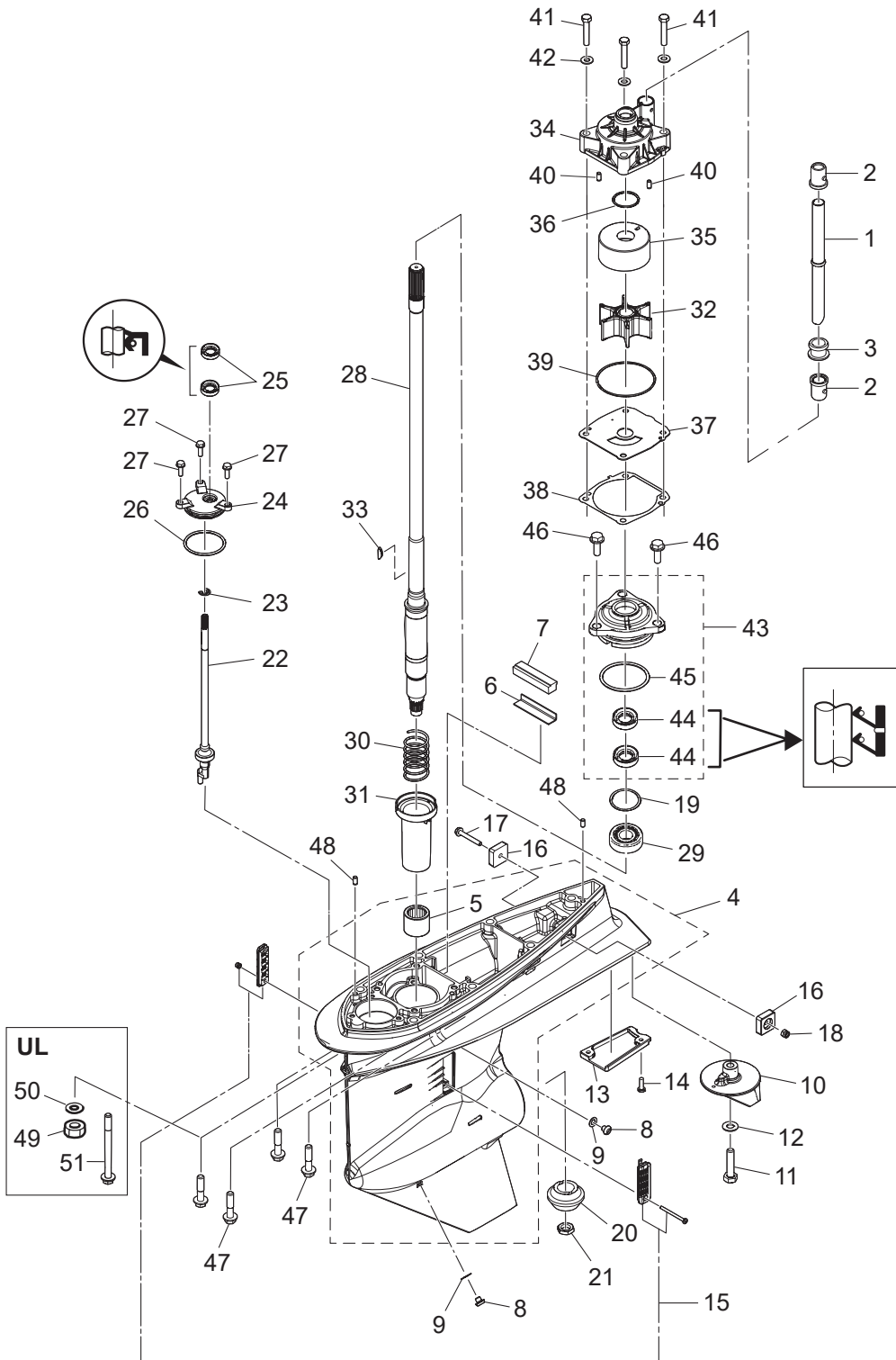

Ref.No. 見出番号	Part No. 部品番号	Description 部 品 名	Q'ty/個数				Remarks 備 考
			MFS75A	MFS90A	MFS100A	MFS115A	
10-25	3SS-66137-0	OIL SEAL 10-20-7 オイルシール	2	2	2	2	
10-26	3SS-66023-0	O-RING 3.5-55.6 Oリング	1	1	1	1	
10-27	9101E3-5620	BOLT ボルト	3	3	3	3	
10-28	1 3SS-64302-0	DRIVE SHAFT (L) ドライブシャフト(L)	1	1	1	1	for Transom "L"
10-28	2 3SS-64303-0	DRIVE SHAFT (UL) ドライブシャフト(UL)	1	1	1	1	for Transom "UL"
10-29	3C7-60213-0	TAPERED ROLLER BEARING 0506 テーパードローラベアリング 0506	1	1	1	1	
10-30	3SS-64327-0	DRIVE SHAFT SPRING ドライブシャフトスプリング	1	1	1	1	
10-31	3SS-64328-0	DRIVE SHAFT SPRING GUIDE ドライブシャフトスプリングガイド	1	1	1	1	
10-32	3SS-65021-0	WATER PUMP IMPELLER ウォーターポンプインペラ	1	1	1	1	
10-33	3B7-65022-1	KEY 28-5.7-4 キーポンプインペラ	1	1	1	1	
10-34	3SS-65016-0	PUMP CASE (UPPER) ポンプケース(アッパ)	1	1	1	1	
10-35	3SS-65011-0	PUMP CASE LINER ポンプケースライナ	1	1	1	1	
10-36	3SS-65015-0	O-RING 2.4-35.2 Oリング	1	1	1	1	
10-37	3SS-65025-0	WATER PUMP GUIDE PLATE ウォーターポンプガイドプレート	1	1	1	1	
10-38	3SS-65029-0	GUIDE PLATE GASKET ガイドプレートガスケット	1	1	1	1	
10-39	3UG-65015-0	O-RING 2.4-84.4 Oリング	1	1	1	1	
10-40	3AB-01111-0	DOWEL PIN 6-12 ダウエルピン 6-12	2	2	2	2	
10-41	9161E3-0845	BOLT ボルト	4	4	4	4	
10-42	9401E3-0800	WASHER ワッシャ	4	4	4	4	
10-43	3SS-60231-0	OIL SEAL HOUSING ASSY オイルシールハウジングアッシ	1	1	1	1	
10-44	3SS-60223-0	* OIL SEAL 22-40-8 * オイルシール	2	2	2	2	
10-45	3SS-66023-0	* O-RING 3.5-55.6 * Oリング	1	1	1	1	
10-46	9101E3-5825	BOLT ボルト	3	3	3	3	
10-47	3SS-60001-0	BOLT M10-45-P1.25 ボルト	7	7	7	7	
10-48	3AB-01111-0	DOWEL PIN 6-12 ダウエルピン 6-12	2	2	2	2	
10-49	3B7-61114-0	NUT 10-P1.25 ナット 10-P1.25	6	6	6	6	for Transom "UL"
10-50	9402E3-1000	WASHER ワッシャ	6	6	6	6	for Transom "UL"
10-51	3SS-61018-0	BOLT M10-170-P1.25 ボルト	1	1	1	1	for Transom "UL"

Fig. 11

GEAR CASE (PROPELLER SHAFT)  
ギヤケース(プロペラシャフト)

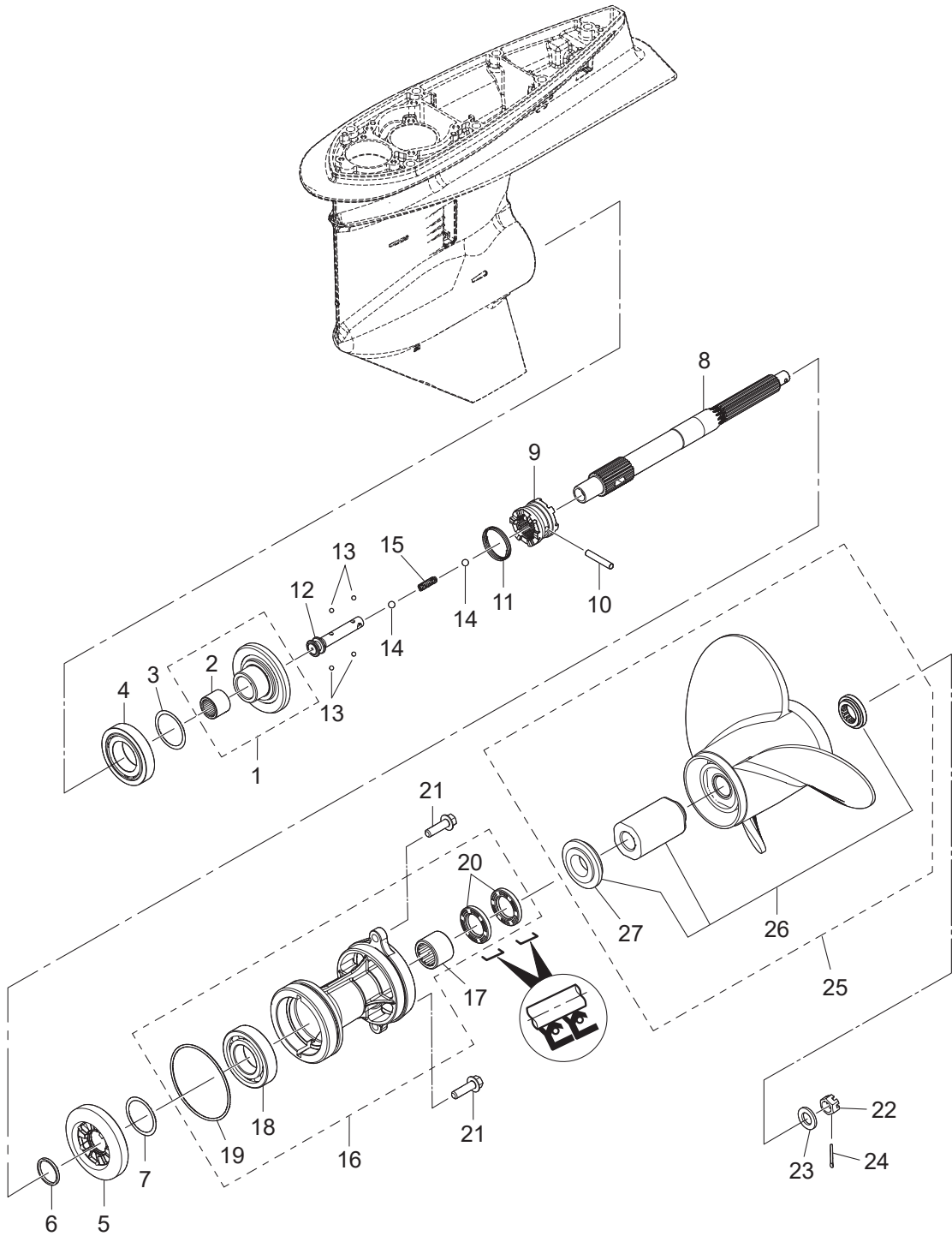

Ref.No. 見出番号	Part No. 部品番号	Description 部 品 名	Q' ty/個数				Remarks 備 考
			MF575A	MF590A	MFS100A	MFS115A	
11-1	3SS-64010-0	BEVEL GEAR ASSY (A) ベベルギヤアッソ(A)	1	1	1	1	
11-2	3B7-64011-0	* ROLLER BEARING 25-32-26 * ローラベアリング 25-32-26	1	1	1	1	
11-3	1 3B7-64015-0	SHIM 47-57-0.15 シム 47-57-0.15	A	A	A	A	
11-3	2 3B7-64016-0	SHIM 47-57-0.1 シム 47-57-0.1	A	A	A	A	
11-4	3C7-60215-0	TAPERED ROLLER BEARING 30209 テーパローラベアリング 30209	1	1	1	1	
11-5	3SS-64030-0	BEVEL GEAR C ベベルギヤC	1	1	1	1	
11-6	1 3SS-64035-0	WASHER t=2.4 ワッシャ t=2.4	A	A	A	A	
11-6	2 3SS-64034-0	WASHER t=2.6 ワッシャ t=2.6	A	A	A	A	
11-6	3 3B7-64035-0	WASHER t=2.8 ワッシャ t=2.8	A	A	A	A	
11-6	4 3B7-64034-0	WASHER t=3.0 ワッシャ t=3.0	A	A	A	A	
11-6	5 3B7-64032-0	WASHER t=3.2 ワッシャ t=3.2	A	A	A	A	
11-7	1 3B7-64036-0	SHIM 42-50-0.15 シム 42-50-0.15	A	A	A	A	
11-7	2 3B7-64037-0	SHIM 42-50-0.1 シム 42-50-0.1	A	A	A	A	
11-8	3SS-64211-0	PROPELLER SHAFT プロペラシャフト	1	1	1	1	
11-9	3SS-64215-0	CLUTCH クラッチ	1	1	1	1	
11-10	3B7-64218-0	PIN ピン クラッチ	1	1	1	1	
11-11	3B7-64219-1	SNAP スナップ クラッチピン	1	1	1	1	
11-12	3SS-64225-0	CLUTCH SLIDER クラッチスライダー	1	1	1	1	
11-13	965002-3207	BALL 7/32=5.556mm ボール	4	4	4	4	
11-14	965002-3211	BALL 11/32=8.731mm ボール	2	2	2	2	
11-15	3SS-64221-0	SPRING スプリング	1	1	1	1	
11-16	1 3SSQ87323-0	PROPELLER SHAFT HOUSING ASSY プロペラシャフトハウジングアッソ	1	1	1	1	
11-16	2 3SSW87323-0	PROPELLER SHAFT HOUSING ASSY プロペラシャフトハウジングアッソ		1		1	for White Model
11-17	3B7-60211-0	* ROLLER BEARING 30-40-30 * ローラベアリング 30-40-30	1	1	1	1	
11-18	9601-0-6208	* BALL BEARING 6208 * ボールベアリング 6208	1	1	1	1	
11-19	3SS-60103-0	* O-RING 3.1-94.4 * オリング	1	1	1	1	
11-20	3SS-60111-0	* OIL SEAL 30-50-7 * オイルシール	2	2	2	2	
11-21	3SS-61017-0	BOLT M10-35-P1.25 ボルト	2	2	2	2	
11-22	353-64121-0	PROPELLER NUT M16P1.5 プロペラナット	1	1	1	1	

Fig. 11

GEAR CASE (PROPELLER SHAFT)  
ギヤケース(プロペラシャフト)

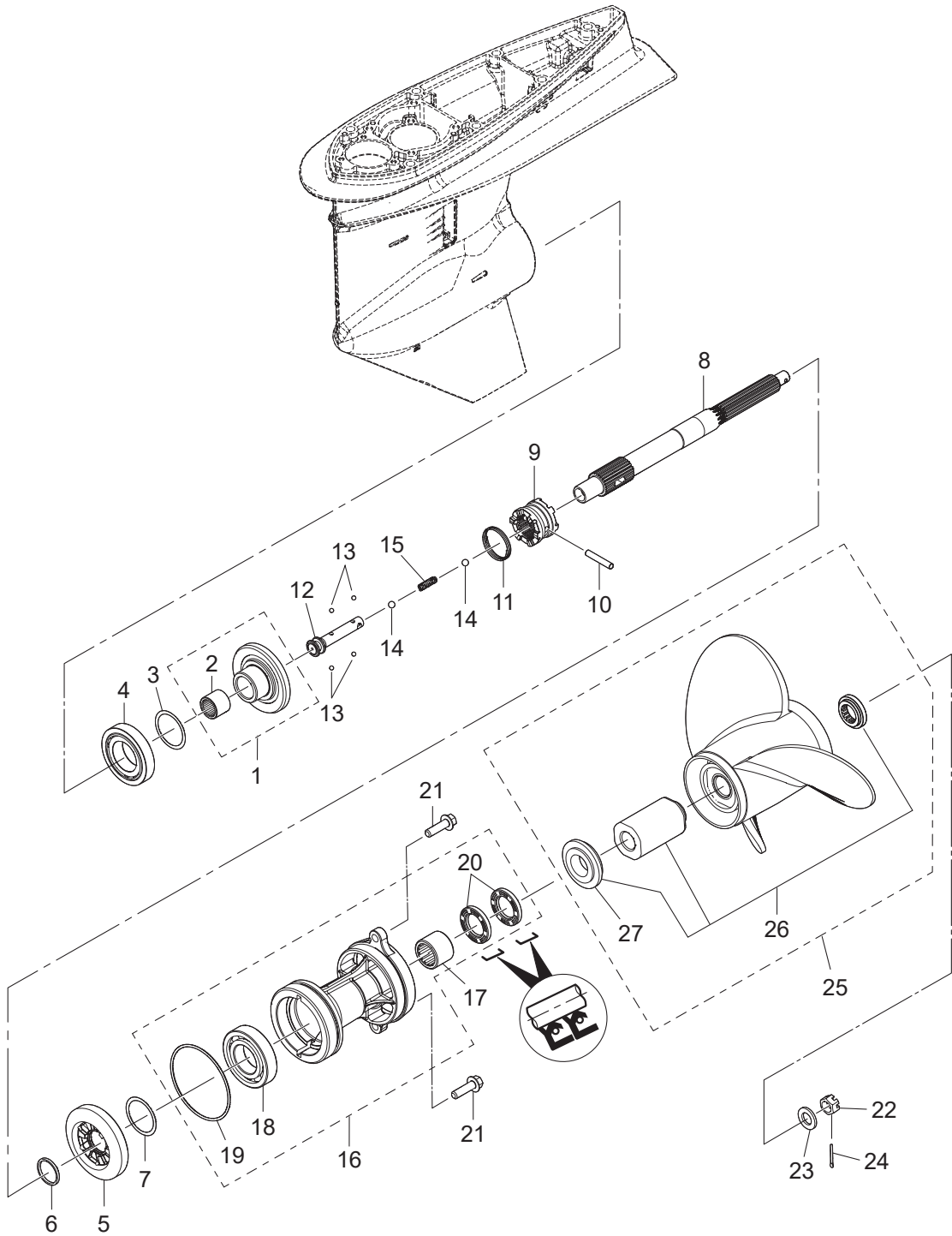
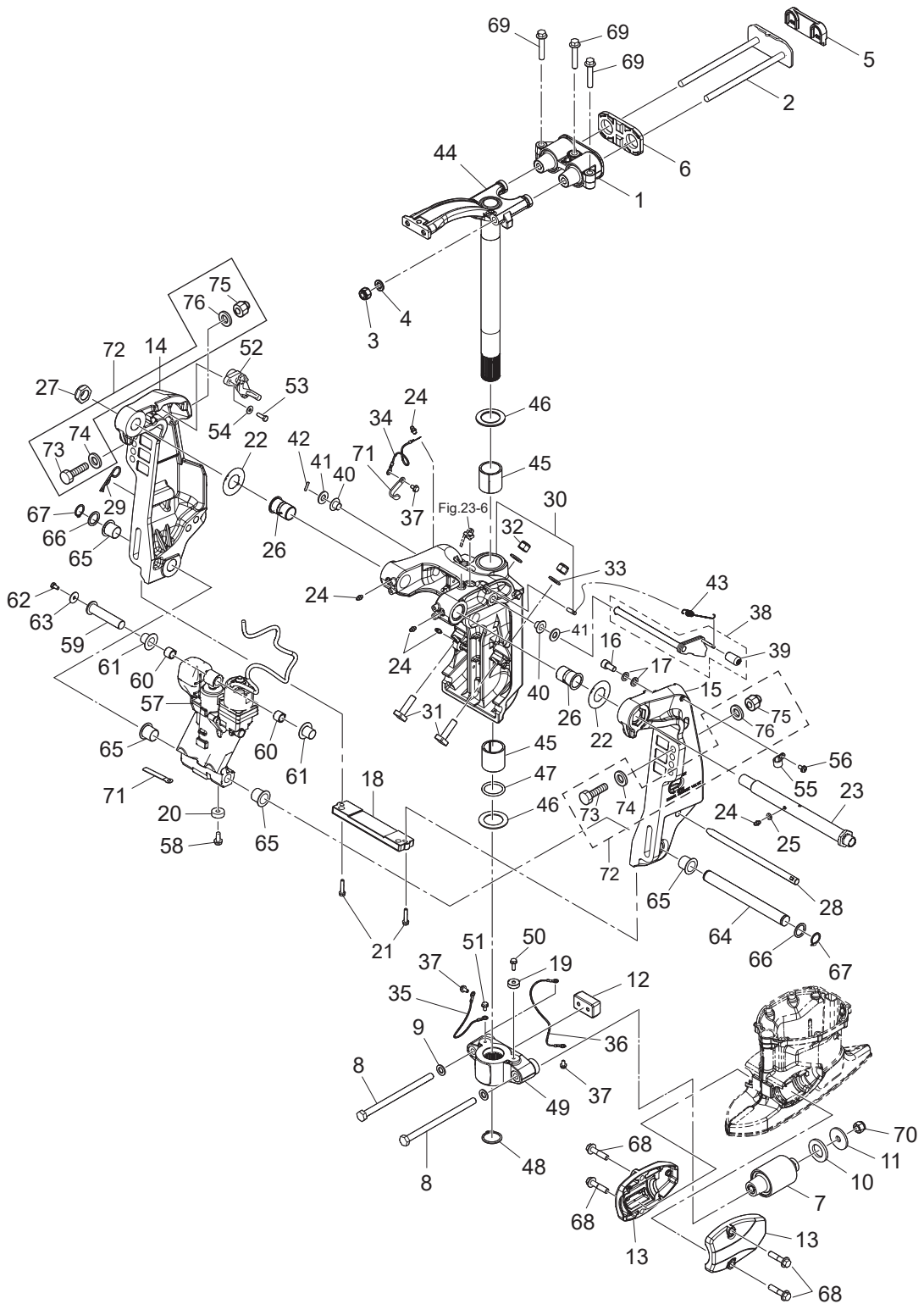





Fig. 12

BRACKET  
ブラケット



Ref.No. 見出番号	Part No. 部品番号	Description 部 品 名	Q'ty/個数				Remarks 備 考
			MFS75A	MFS90A	MFS100A	MFS115A	
12-1	3SS-61301-0	RUBBER MOUNT (UPPER) ラバ-マウント (アッパ)	1	1	1	1	
12-2	3SS-61326-0	LOCK PLATE W/BOLT ロックプレート W/ボルト	1	1	1	1	
12-3	3R0-61324-0	NYLON NUT 12-P1.25 ナイロンナット 12-P1.25	2	2	2	2	
12-4	9402E3-1200	WASHER ワッシャ	2	2	2	2	
12-5	3SS-61333-0	DAMPER (UPPER) ダンパ (アッパ)	1	1	1	1	
12-6	3SS-61339-0	DAMPER (UPPER) ダンパ (アッパ)	1	1	1	1	
12-7	3SS-61302-0	RUBBER MOUNT (LOWER) ラバ-マウント (ロウ)	2	2	2	2	
12-8	3SS-61321-0	BOLT M12-195 P1.25 ボルト	2	2	2	2	
12-9	9402E3-1200	WASHER ワッシャ	2	2	2	2	
12-10	3SS-61338-0	DAMPER 28.2-48-5 ダンパ	2	2	2	2	
12-11	3SS-61334-0	WASHER 12.5-46-4 ワッシャ	2	2	2	2	
12-12	3SS-61336-0	DAMPER (LOWER) ダンパ (ロウ)	1	1	1	1	
12-13	1 3SSQ61342-0	MOUNT HOLDING PLATE (LOWER) マウントホールディングプレート (ロウ)	2	2	2	2	
12-13	2 3SSW61342-0	MOUNT HOLDING PLATE (LOWER) マウントホールディングプレート (ロウ)		2		2	
12-14	1 3SSQ77211-0	CLAMP BRACKET (PTT-R) クランプブラケット (PTT-R)	1	1	1	1	
12-14	2 3SSW77211-0	CLAMP BRACKET (PTT-R) クランプブラケット (PTT-R)		1		1	for White Model
12-15	1 3SSQ77212-0	CLAMP BRACKET (PTT-L) クランプブラケット (PTT-L)	1	1	1	1	
12-15	2 3SSW77212-0	CLAMP BRACKET (PTT-L) クランプブラケット (PTT-L)		1		1	for White Model
12-16	9102E3-1020	BOLT ボルト	1	1	1	1	
12-17	9402E3-1000	WASHER ワッシャ	2	2	2	2	
12-18	3C7-60218-2	ANODE アノード スターンブラケット	1	1	1	1	
12-19	338-60218-2	ANODE アノード	1	1	1	1	
12-20	369-60218-1	ANODE アノード	1	1	1	1	
12-21	910103-5630	BOLT ボルト	2	2	2	2	
12-22	3E0-62116-1	WASHER 25.7-50-1 ワッシャ 25.7-50-1	2	2	2	2	
12-23	3SS-62191-0	SWIVEL BRACKET SHAFT ASSY スイベルブラケットシャフトアッセン	1	1	1	1	
12-24	1 344-67177-1	GREASE FITTING グリスフィッティング	1	1	1	1	
12-24	2 344-67177-1	GREASE FITTING グリスフィッティング	4	4	4	4	
12-25	940103-0600	WASHER ワッシャ	1	1	1	1	

Fig. 12

BRACKET  
ブラケット

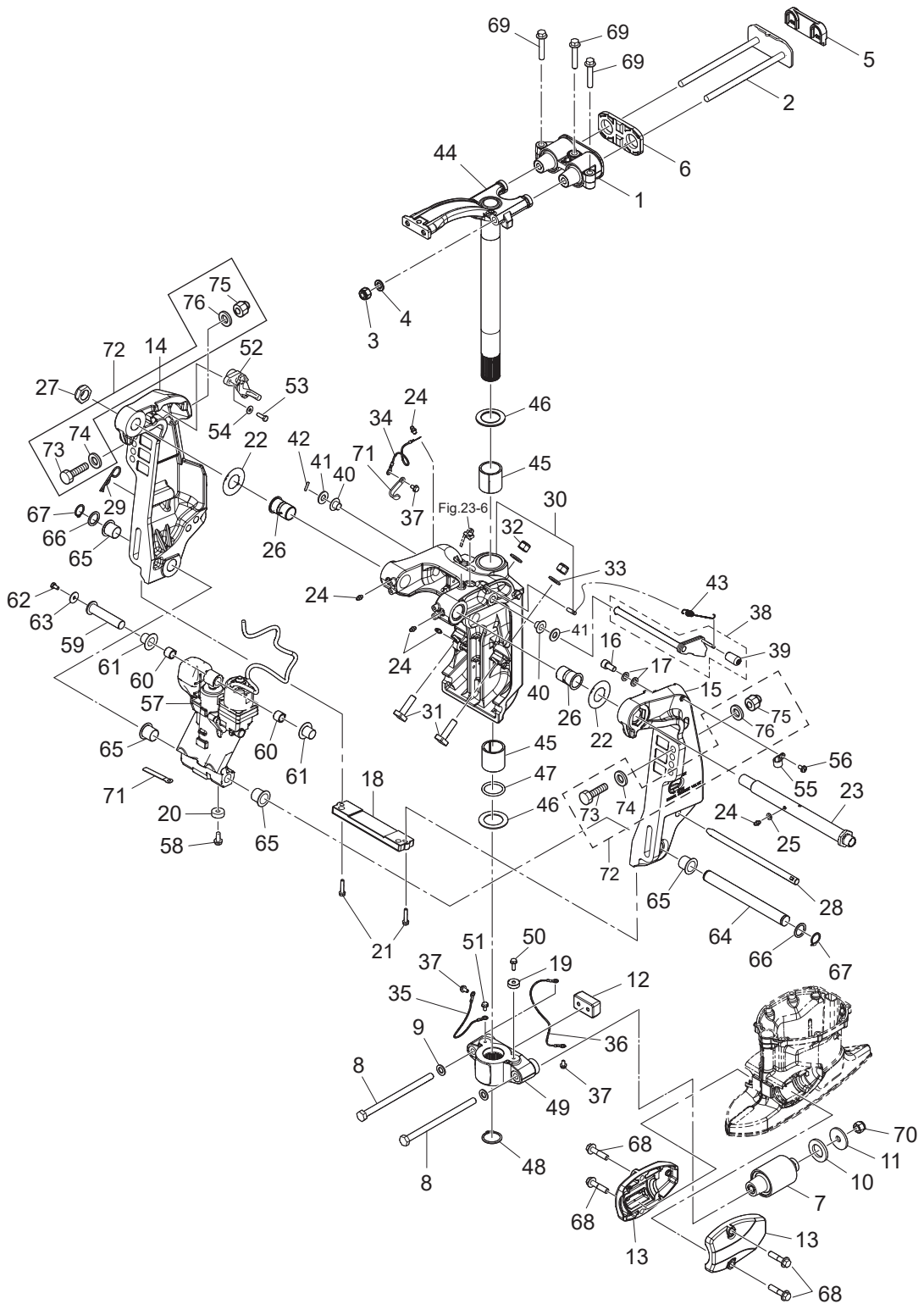

Ref.No. 見出番号	Part No. 部品番号	Description 部 品 名	Q'ty/個数				Remarks 備 考
			MF575A	MF590A	MF5100A	MF5115A	
12-26	3E0-62126-0	BUSHING 25.6-28.6-40 ブッシング 25.6-28.6-40	2	2	2	2	
12-27	346-62124-1	NYLON NUT 7/8-14 ナイロンナット 7/8-14	1	1	1	1	
12-28	3E0-62121-1	THRUST ROD スラストロッド	1	1	1	1	
12-29	3B7-62129-1	PIN ピン スラストロッド	1	1	1	1	
12-30	1 3SSQ77208-0	SWIVEL BRACKET ASSY スイベルブラケットアッシー	1	1	1	1	
12-30	2 3SSW77208-0	SWIVEL BRACKET ASSY スイベルブラケットアッシー		1		1	for White Model
12-31	3SS-77085-0	BOLT M12-P1.25-43 ボルト	2	2	2	2	
12-32	3R0-61324-0	NYLON NUT 12-P1.25 ナイロンナット 12-P1.25	2	2	2	2	
12-33	940103-1200	WASHER ワッシャー	2	2	2	2	
12-34	3SS-62396-0	GROUND L=260 グラウンド (アースワイヤ)	1	1	1	1	
12-35	3SS-62396-0	GROUND L=260 グラウンド (アースワイヤ)	1	1	1	1	
12-36	3C8-62396-1	GROUND L=210 グラウンド (アースワイヤ)	1	1	1	1	
12-37	910103-5612	BOLT ボルト	3	3	3	3	
12-38	3SS-62431-0	TILT STOPPER ASSY チルトストップアッシー	1	1	1	1	
12-39	3Y9-62433-0	* TILT STOPPER GRIP * チルトストップグリップ	1	1	1	1	
12-40	3SS-63207-0	COLLAR 12.2-26-15.5 カラー	2	2	2	2	
12-41	940103-1200	WASHER ワッシャー	2	2	2	2	
12-42	951403-3516	SPRING PIN 3.5-16 スプリングピン 3.5-16	1	1	1	1	
12-43	3E0-62473-1	TILT STOPPER SPRING チルトストップスプリング	1	1	1	1	
12-44	1 3SSQ62010-0	STEERING SHAFT ASSY ステアリングシャフトアッシー	1	1	1	1	
12-44	2 3SSW62010-0	STEERING SHAFT ASSY ステアリングシャフトアッシー		1		1	for White Model
12-45	3SS-62417-0	BUSHING ブッシング	2	2	2	2	
12-46	3SS-62423-0	THRUST PLATE (UPPER) 38.2-58-2 スラストプレート (アッパ)	2	2	2	2	
12-47	3SS-62415-0	O-RING 4.8-36.7 オリング	1	1	1	1	
12-48	945103-3600	C-RING クリング	1	1	1	1	
12-49	1 3SSQ61411-0	MOUNT BRACKET マウントブラケット	1	1	1	1	
12-49	2 3SSW61411-0	MOUNT BRACKET マウントブラケット		1		1	for White Model
12-50	910103-5620	BOLT ボルト	1	1	1	1	
12-51	910103-5612	BOLT ボルト	1	1	1	1	

Fig. 12

BRACKET  
ブラケット

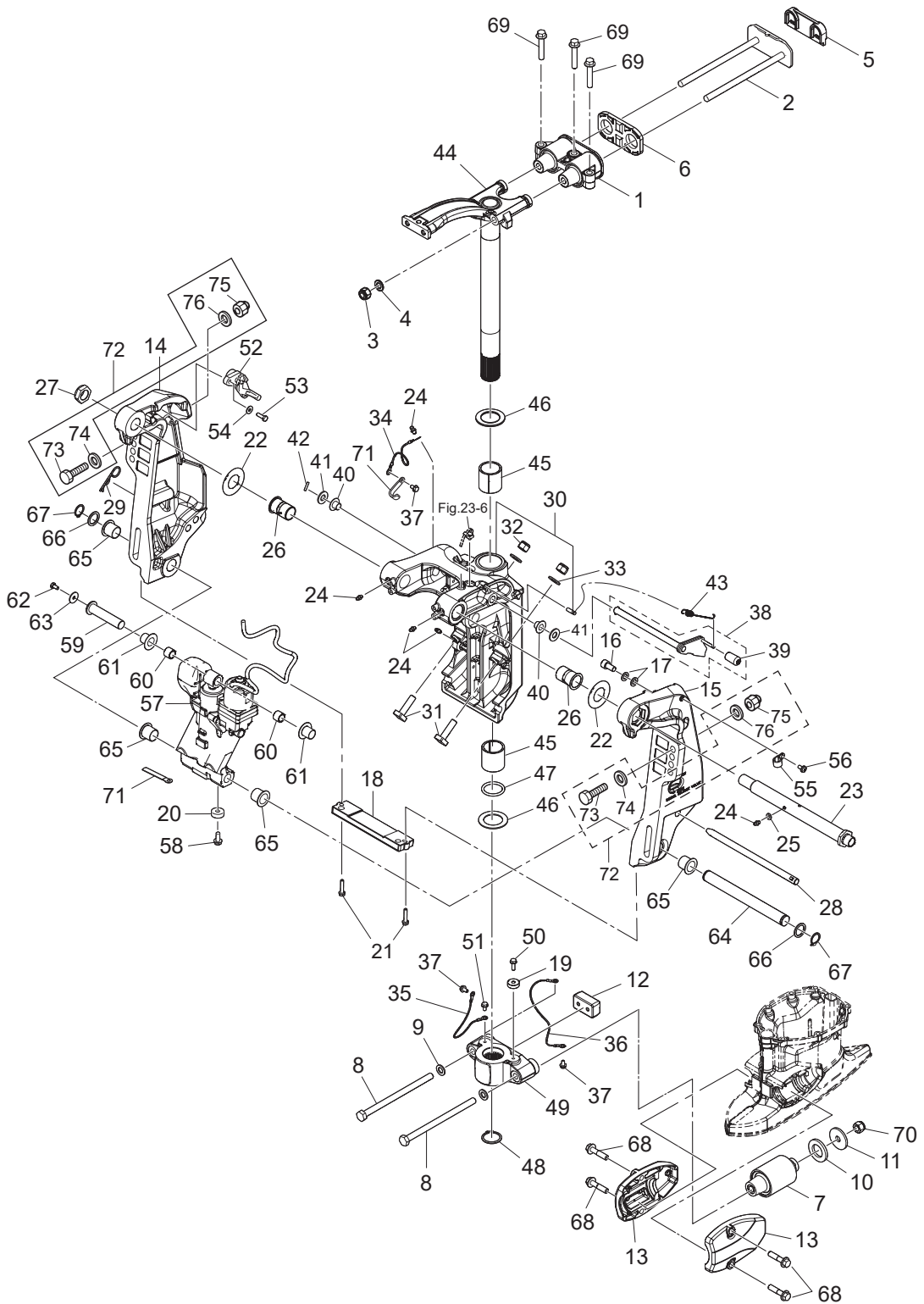

Ref.No. 見出番号	Part No. 部品番号	Description 部 品 名	Q' ty/個数				Remarks 備 考
			MFS75A	MFS90A	MFS100A	MFS115A	
12-52	3T1-72574-0	TRIM SENSOR L=1700 トリムセンサ L=1700	1	1	1	1	
12-53	9101E3-0620	BOLT ボルト	2	2	2	2	
12-54	3R0-66308-0	WASHER 6-16-1.5 ワッシャ 6-16-1.5	2	2	2	2	
12-55	345-06915-0	CLAMP 6.5-14L クランプ 6.5-14L	1	1	1	1	
12-56	921503-5612	SCREW スクリュー	1	1	1	1	
12-57	3SS-77150-0	PTT ASSY PTTアッセンブリ	1	1	1	1	
12-58	910103-5616	BOLT ボルト	1	1	1	1	
12-59	3SS-77071-0	CYLINDER PIN (UPPER) シリンダピン (アッパ)	1	1	1	1	
12-60	3C8-77075-0	BUSHING 18-24-19 ブッシング 18-24-19	2	2	2	2	
12-61	3E0-77076-0	BUSHING 18-20-20.5 ブッシング 18-20-20.5	2	2	2	2	
12-62	9101E3-0612	BOLT ボルト	1	1	1	1	
12-63	345-05122-1	WASHER 6.5-23-1.5 ワッシャ 6.5-23-1.5	1	1	1	1	
12-64	3E0-77101-2	CYLINDER PIN (LOWER) シリンダピン (ロウ)	1	1	1	1	
12-65	3E0-77103-0	BUSHING 22-25.4-23.5 ブッシング 22-25.4-23.5	4	4	4	4	
12-66	346-62412-1	WASHER 22.6-30-2 ワッシャ 22.6-30-2	2	2	2	2	
12-67	945103-2200	C-RING d=22 リング d=22	2	2	2	2	
12-68	3SS-60001-0	BOLT M10-45-P1.25 ボルト	4	4	4	4	
12-69	3SS-61343-0	BOLT M10-55-P1.25 ボルト	3	3	3	3	
12-70	3R0-61324-0	NYLON NUT 12-P1.25 ナイロンナット 12-P1.25	2	2	2	2	
12-71	3PR-06972-0	CLAMP 6.5-47.5P クランプ 6.5-47.5P	2	2	2	2	
12-72	3AD-72120-1	RIGGING BOLT SET リギングボルトセット	1	1	1	1	
12-73	3C7-62133-2	* BOLT 12-105 P1.25 * ボルト 12-105 P1.25	4	4	4	4	
12-74	353-61334-0	* WASHER 13-34-3 * ワッシャ 13-34-3	4	4	4	4	
12-75	3R0-61324-0	* NYLON NUT 12-P1.25 * ナイロンナット 12-P1.25	4	4	4	4	
12-76	9401E3-1200	* WASHER * ワッシャ	4	4	4	4	

Fig. 13

POWER TRIM&TILT  
パワートリム & チルト

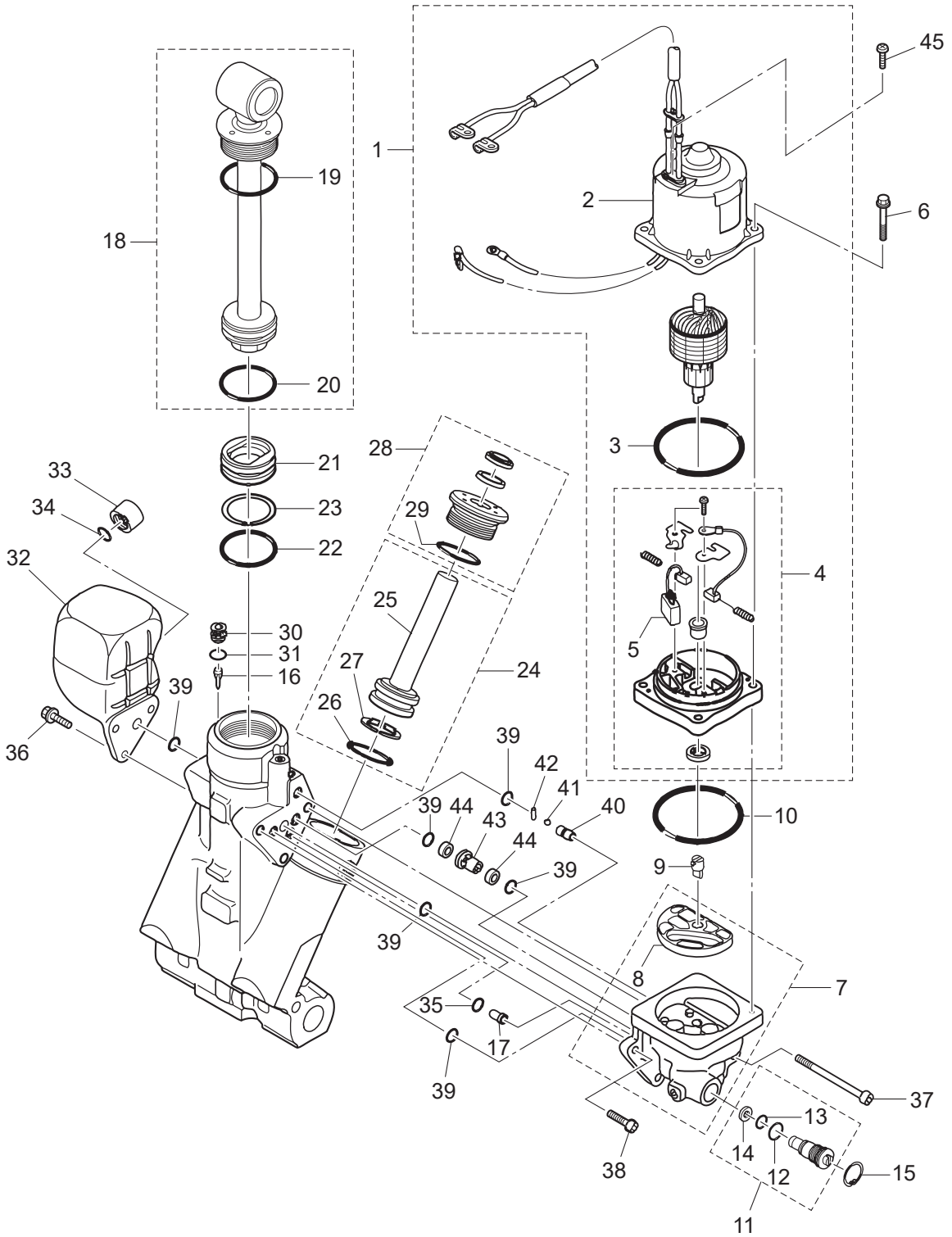



Ref.No. 見出番号	Part No. 部品番号	Description 部 品 名	Q' ty/個数				Remarks 備 考
			MFS75A	MFS90A	MFS100A	MFS115A	
13-1	3SS-77180-0	MOTOR ASSY モータアッソ	1	1	1	1	
13-2	3T1-77195-0	* YOKE ASSY * ヨークアッソ	1	1	1	1	
13-3	353-77182-1	* O-RING * オリソグ モータ	1	1	1	1	
13-4	3SS-77192-0	* MOTOR BRACKET ASSY * モータブラケツアッソ	1	1	1	1	
13-5	3SS-77191-0	** BREAKER ** ブレーカ	1	1	1	1	
13-6	3SS-77199-0	BOLT ボルト	4	4	4	4	
13-7	3SS-77430-0	PUMP ポンプ	1	1	1	1	
13-8	3E0-77434-0	* FILTER * フィルタ B	1	1	1	1	
13-9	3E0-77163-0	COUPLING カップリソグ ポンプ	1	1	1	1	
13-10	3B7-77167-0	O-RING 1.8-69.6 オリソグ 1.8-69.6	1	1	1	1	
13-11	3E0-77176-1	MANUAL VALVE マニュアルバルブ	1	1	1	1	
13-12	3B7-77411-0	* O-RING * オリソグ	1	1	1	1	
13-13	3E0-77407-0	* O-RING * オリソグ	1	1	1	1	
13-14	3E0-77408-0	* BACK-UP RING * バックアツプリソグ	1	1	1	1	
13-15	9450E3-1800	C-RING d=18 Cリソグ d=18	1	1	1	1	
13-16	3E0-77475-0	FILTER フィルタ	1	1	1	1	
13-17	3E0-77479-0	ORIFICE オリフェイス	1	1	1	1	
13-18	3SS-77365-0	PISTON ROD ASSY ピストンロツアッソ	1	1	1	1	
13-19	3E0-77383-0	* O-RING * オリソグ	1	1	1	1	
13-20	3B7-77375-0	* O-RING * オリソグ	1	1	1	1	
13-21	3B7-77377-1	FREE PISTON フリーピストン	1	1	1	1	
13-22	3B7-77375-0	O-RING オリソグ	1	1	1	1	
13-23	3B7-77376-0	BACK-UP RING バックアツプリソグ	1	1	1	1	
13-24	3E0-77388-0	TRIM PISTON ASSY トリムピストンアッソ	2	2	2	2	
13-25	3E0-77390-0	* TRIM PISTON * トリムピストン	1	1	1	1	
13-26	3B7-77392-0	* O-RING * オリソグ	1	1	1	1	
13-27	3B7-77393-0	* BACK-UP RING * バックアツプリソグ	1	1	1	1	
13-28	3SS-77395-0	ROD GUIDE SUB-ASSY ロツガイドサブアッソ	2	2	2	2	
13-29	3E0-77398-0	* O-RING * オリソグ	1	1	1	1	

Fig. 13

POWER TRIM&TILT  
パワートリム & チルト

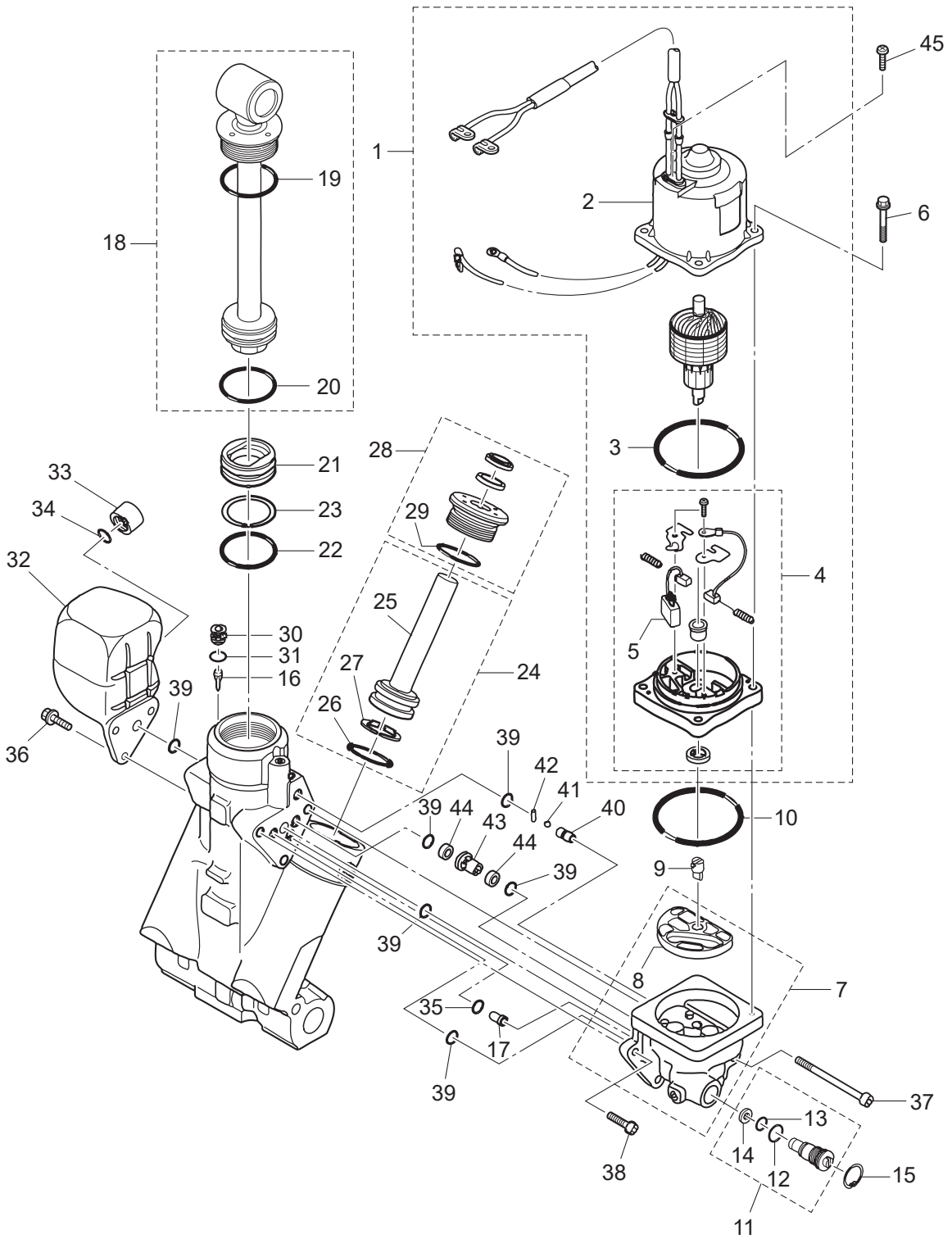
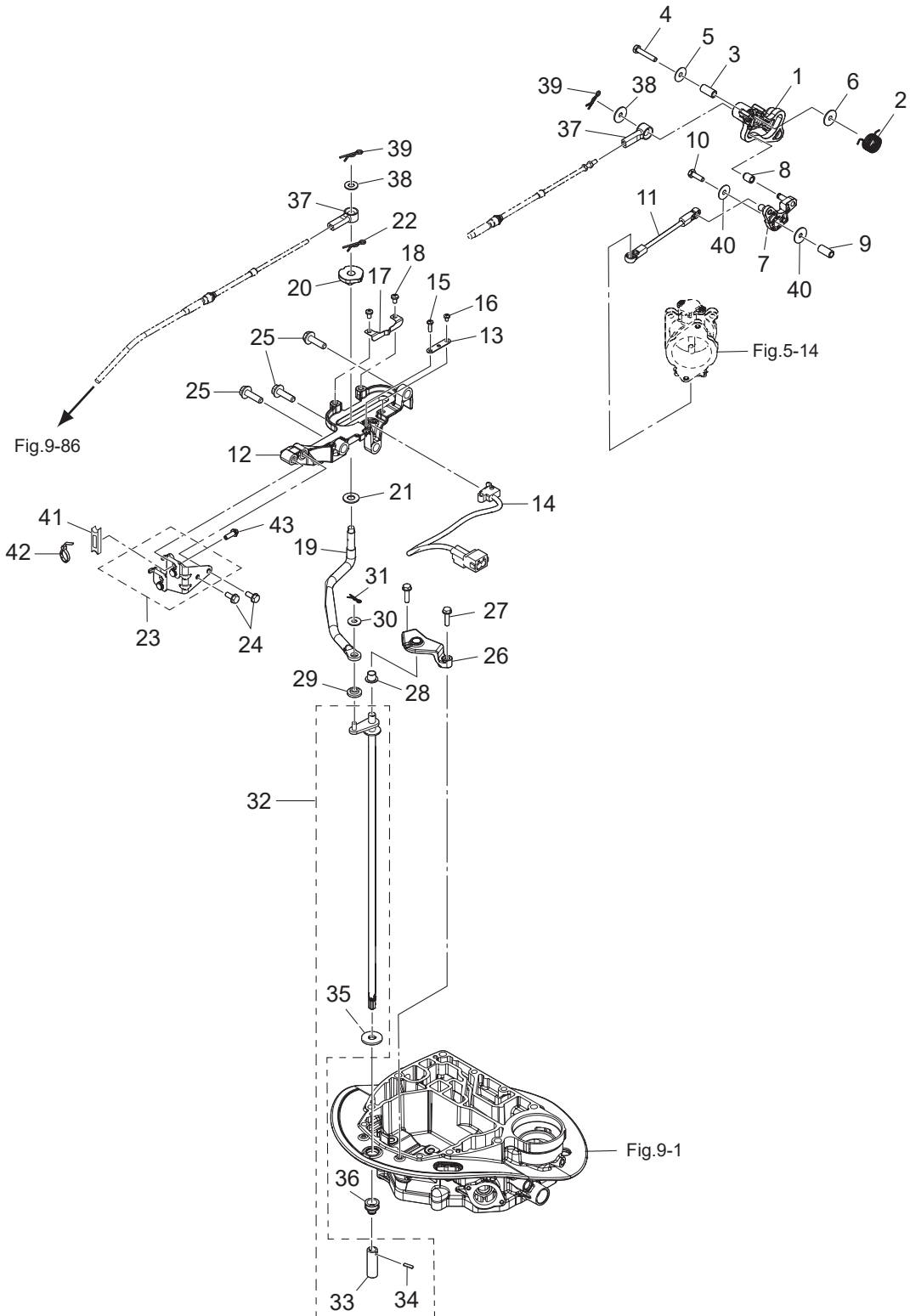



Fig. 14

SHIFT · THROTTLE  
シフト・スロットル



Ref.No. 見出番号	Part No. 部品番号	Description 部 品 名	Q' ty/個数				Remarks 備 考
			MF575A	MF590A	MFS100A	MFS115A	
14-1	3SS-63718-0	THROTTLE CAM スロットルカム	1	1	1	1	
14-2	3SS-63727-0	SPRING スプリング	1	1	1	1	
14-3	3R3-66124-0	COLLAR 6.5-10.5-22.6 カラー 6.5-10.5-22.6	1	1	1	1	
14-4	910103-0635	BOLT ボルト	1	1	1	1	
14-5	346-67115-0	WASHER 6.5-21-1 ワッシャ 6.5-21-1	1	1	1	1	
14-6	345-05122-1	WASHER 6.5-23-1.5 ワッシャ 6.5-23-1.5	1	1	1	1	
14-7	3SS-63751-0	THROTTLE ARM スロットルアーム	1	1	1	1	
14-8	3KY-03171-0	THROTTLE ROLLER スロットルローラ	1	1	1	1	
14-9	3KY-76079-0	COLLAR 6.5-10.5-9.3 カラー 6.5-10.5-9.3	1	1	1	1	
14-10	910103-0620	BOLT ボルト	1	1	1	1	
14-11	3SS-63617-0	THROTTLE ROD スロットルロッド	1	1	1	1	
14-12	3SS-66272-0	SHIFT SLIDER BRACKET シフトスライダースライドブラケット	1	1	1	1	
14-13	3SS-76081-0	NEUTRAL SWITCH BRACKET ニュートラルスイッチブラケット	1	1	1	1	
14-14	3SS-76080-0	NEUTRAL SWITCH ニュートラルスイッチ	1	1	1	1	
14-15	921503-0414	SCREW スクリュー	1	1	1	1	
14-16	921503-0406	SCREW スクリュー	1	1	1	1	
14-17	3SS-66113-0	SHIFT DETENT SPRING シフトデテントスプリング	1	1	1	1	
14-18	921503-0508	SCREW スクリュー	2	2	2	2	
14-19	3SS-66122-0	SHIFT ARM シフトアーム	1	1	1	1	
14-20	3SS-66270-0	SHIFT SLIDER シフトスライダースライド	1	1	1	1	
14-21	940103-1000	WASHER ワッシャ	1	1	1	1	
14-22	951603-1000	SNAP PIN スナップピン	1	1	1	1	
14-23	3SS-83820-0	CABLE CLIP ASSY ケーブルクリップアッシー	1	1	1	1	
14-24	910103-5616	BOLT ボルト	2	2	2	2	
14-25	910103-5830	BOLT ボルト	3	3	3	3	
14-26	3SS-66220-0	SHIFT ROD BRACKET シフトロッドブラケット	1	1	1	1	
14-27	9101E3-5625	BOLT ボルト	2	2	2	2	
14-28	3SS-66221-0	BUSHING 10-12_H=10 ブッシング	1	1	1	1	
14-29	346-63721-0	BUSHING 6.2-16-5 ブッシング 6.2-16-5	1	1	1	1	

Fig. 14

SHIFT · THROTTLE  
シフト・スロットル

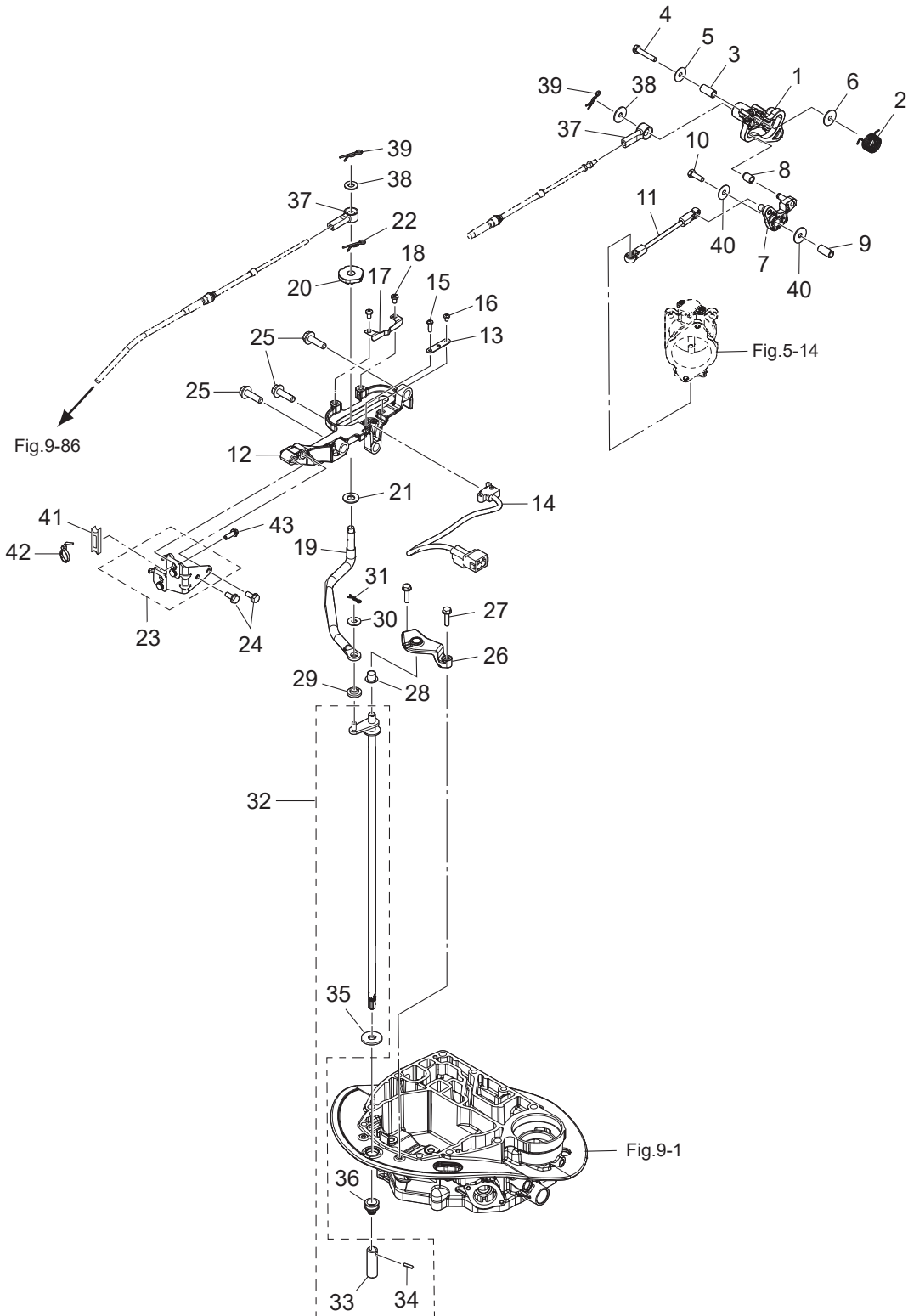



Fig. 15

STEERING  
ステアリング

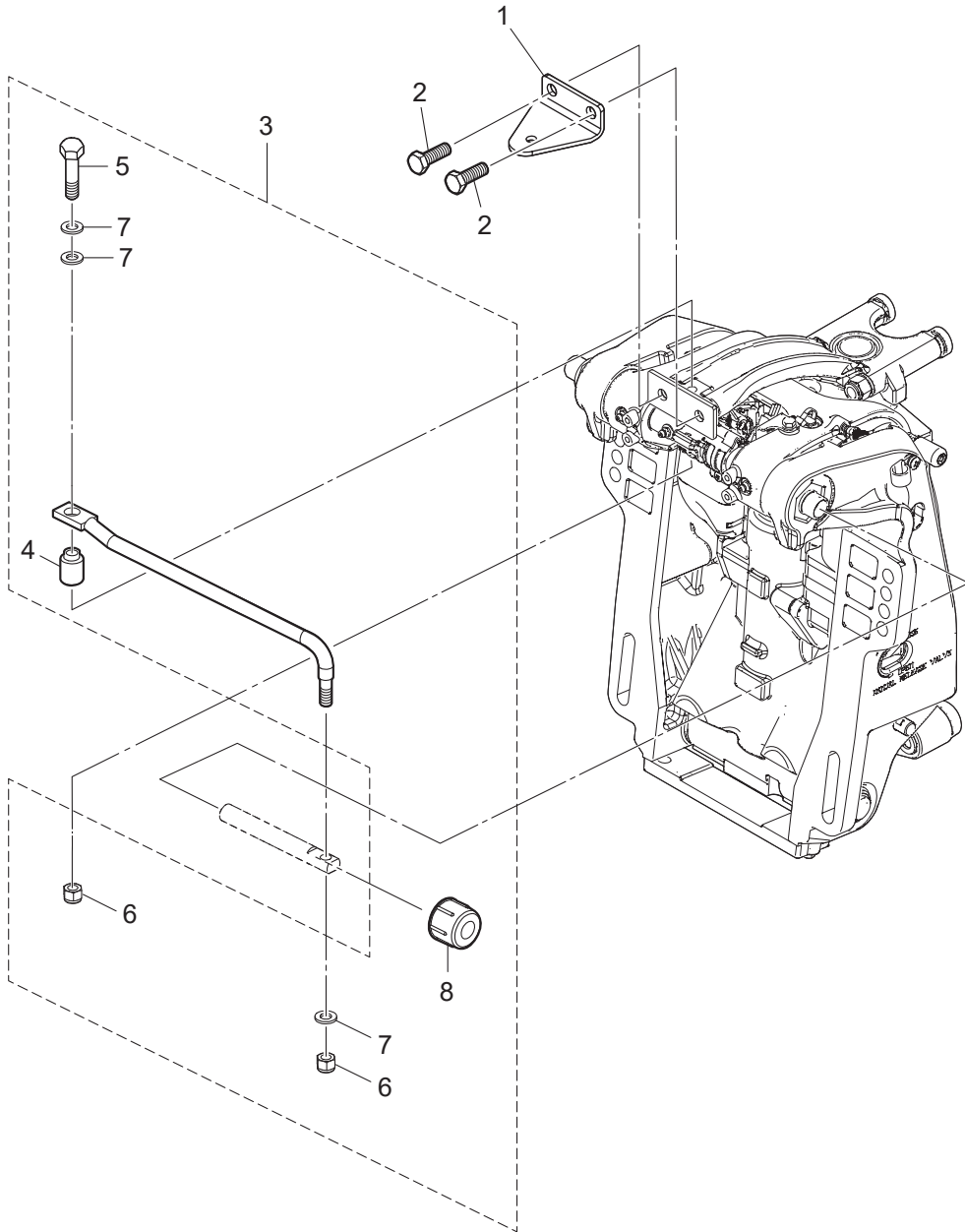
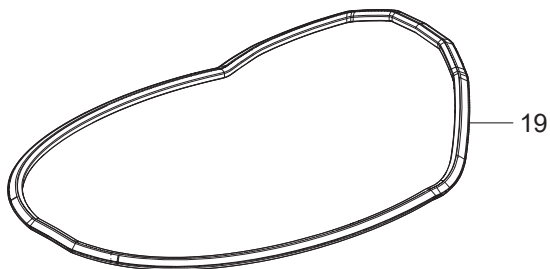
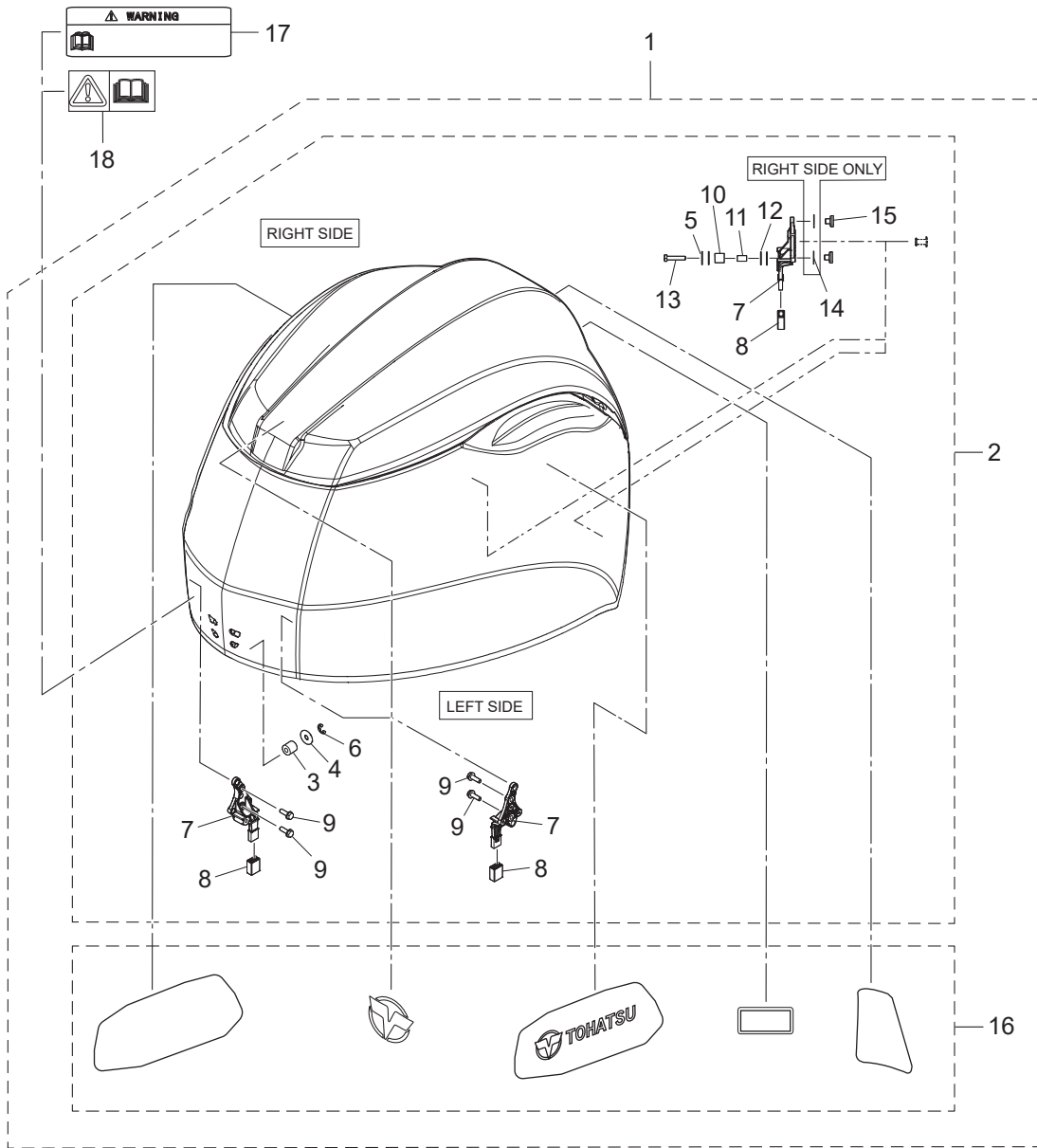





Fig. 16

TOP COWL  
トップカウル



Ref.No. 見出番号	Part No. 部品番号	Description 部 品 名	Q' ty/個数				Remarks 備 考
			MFS75A	MFS90A	MFS100A	MFS115A	
16-1	1	3SSQ67645-0 TOP COWL ASSY トップカウルアッソ	1	1	1	1	
16-1	2	3SSW67645-0 TOP COWL ASSY トップカウルアッソ		1		1	for White Model
16-2	1	* TOP COWL SUB-ASSY * トップカウルサブアッソ	1	1	1	1	
16-2	2	* TOP COWL SUB-ASSY * トップカウルサブアッソ		1		1	
16-3		** ROLLER 6.1-14.7-14 ** ローラ 6.1-14.7-14	1	1	1	1	
16-4		** WASHER 6.5-21-1 ** ワッシャ 6.5-21-1	1	1	1	1	
16-5		** WASHER 6.5-21-1 ** ワッシャ 6.5-21-1	4	4	4	4	
16-6		** E-RING d=5 ** Eリング d=5	1	1	1	1	
16-7		** COWL SUPPORT ** カウルサポート	4	4	4	4	
16-8		** COWL SUPPORT RUBBER ** カウルサポートラバー	4	4	4	4	
16-9		** BOLT ** ボルト	4	4	4	4	
16-10		** ROLLER φ9.1-φ15-15 ** ローラ	2	2	2	2	
16-11		** COLLAR ** カラー	2	2	2	2	
16-12		** WASHER ** ワッシャ	4	4	4	4	
16-13		** BOLT ** ボルト	2	2	2	2	
16-14		** WASHER 8.4-15.5-1.6 ** ワッシャ	2	2	2	2	
16-15		** BUSHING ** ブッシング	4	4	4	4	
16-16	1	* DECAL SET (MFS90A/AW) * テカールセット (MFS90A)		1			
16-16	2	* DECAL SET (MFS115A/AW) * テカールセット (MFS115A/AW)				1	
16-16	3	* DECAL SET (MFS75A) * テカールセット (MFS75A)	1				
16-16	4	* DECAL SET (MFS100A) * テカールセット (MFS100A)			1		
16-17	1	CAUTION DECAL (A) コーションデカール (A)	1	1		1	for DO/US
16-17	2	CAUTION DECAL (A) コーションデカール (A)		1		1	for DO/Usfor White Model
16-18		CAUTION DECAL コーションデカール	1	1	1	1	for EU
16-19		TOP COWL SEAL トップカウルシール	1	1	1	1	

Fig. 17

MULTI TILLER HANDLE  
マルチティラーハンドル

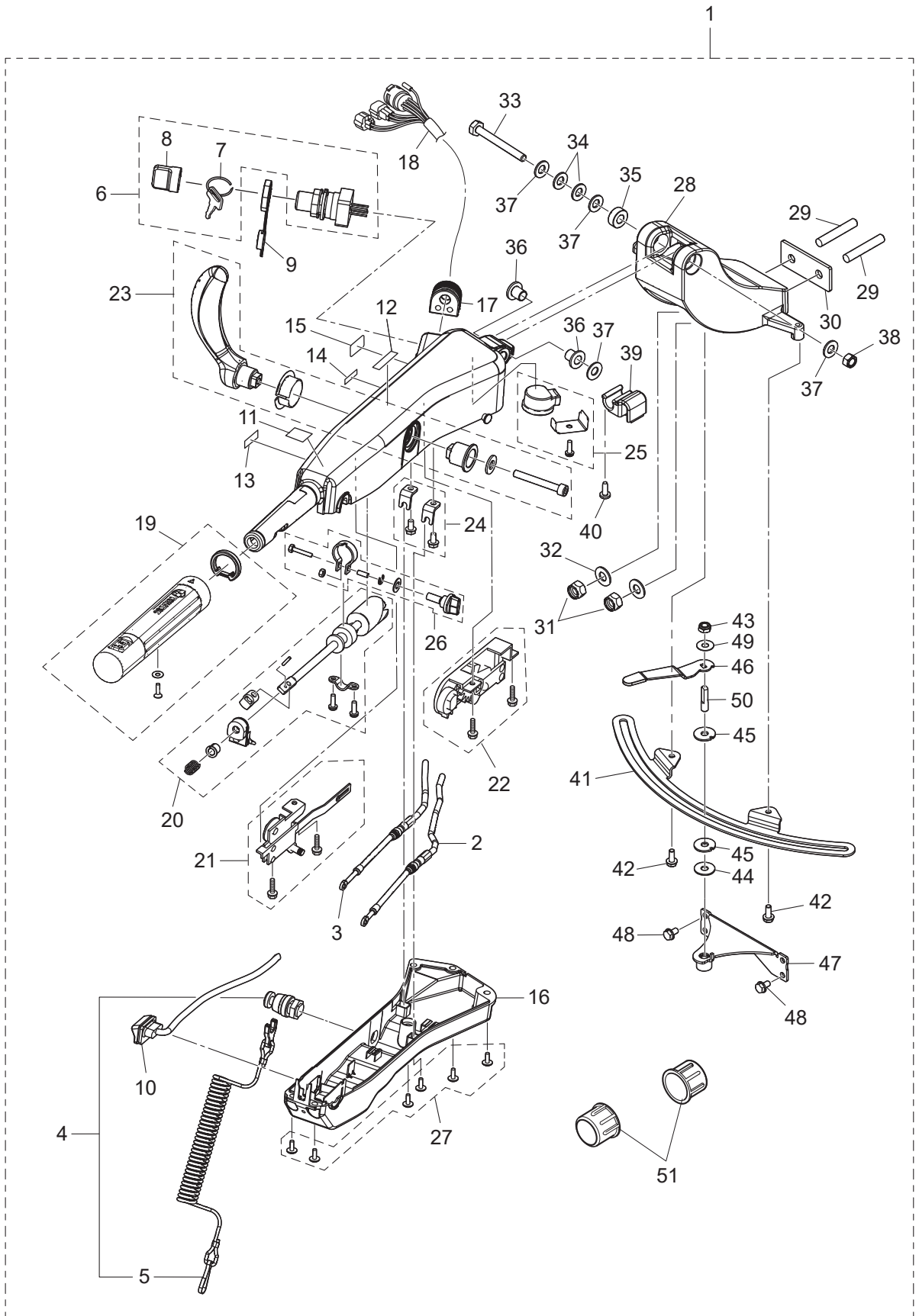

Ref.No. 見出番号	Part No. 部品番号	Description 部 品 名	Q'ty/個数				Remarks 備 考	
			MF575A	MF590A	MFS100A	MFS115A		
17-1	1	3SSQ63000-0	TILLER HANDLE KIT ティラハンドルキット	1	1	1	1	
17-1	2	3SSW63000-0	TILLER HANDLE KIT ティラハンドルキット		1		1	for White Model
17-2		3SS-63600-0	* THROTTLE WIRE * スロットルワイヤ	1	1	1	1	
17-3		3SS-66196-0	* SHIFT CABLE * シフトケーブル	1	1	1	1	
17-4		398-06830-0	* STOP SWITCH ASSY * ストップスイッチアッソ	1	1	1	1	
17-5		353-06821-0	** STOP SWITCH LANYARD ASSY ** ストップスイッチランヤードアッソ	1	1	1	1	
17-6		3GF-76020-0	* MAIN SWITCH ASSY * メインスイッチアッソ	1	1	1	1	
17-7	1	3GF-76217-0	** MAIN SWITCH KEY ** メインスイッチキー No.943	A	A	A	A	
17-7	2	3GF-76218-0	** MAIN SWITCH KEY ** メインスイッチキー No.944	A	A	A	A	
17-7	3	3GF-76219-0	** MAIN SWITCH KEY ** メインスイッチキー No.945	A	A	A	A	
17-8		3GF-76205-0	** MAIN SWITCH KEY COVERING CAP ** メインスイッチキーカバーリングキャップ	1	1	1	1	
17-9		3T5-76022-0	* MAIN SWITCH CAP (WATERPROOF) * メインスイッチキャップ (ウォータープルーフ)	1	1	1	1	
17-10		3GF-71040-0	* PILOT LAMP ASSY * パイロットランプアッソ	1	1	1	1	
17-11		3GF-72019-0	* THROTTLE DECAL * スロットルデカール	1	1	1	1	
17-12		3GF-67578-1	* SHIFT DECAL * シフトデカール	1	1	1	1	
17-13		3GF-72198-0	* WARNING LAMP DECAL * ワーニングランプデカール	1	1	1	1	
17-14		3GF-72200-0	* STOP SWITCH DECAL * ストップスイッチデカール	1	1	1	1	
17-15		3GF-84339-0	* INSTRUCTION DECAL * インストラクションデカール	1	1	1	1	
17-16		3UR-63320-0	* TILLER HANDLE COVER * ティラハンドルカバー	1	1	1	1	
17-17		3GF-63624-0	* GROMMET * グロメット	1	1	1	1	
17-18		3SS-76119-0	* CORD ASSY * コードアッソ	1	1	1	1	
17-19		3UR-63193-0	* GRIP PARTS KIT * グリップパーツキット	1	1	1	1	with PTT Switch
17-20		3UR-63062-0	THROTTLE SHAFT KIT スロットルシャフトキット	1	1	1	1	
17-21		3GF-63067-0	* THROTTLE LINK ASSY * スロットルリンクアッソ	1	1	1	1	
17-22		3GF-66160-0	* SHIFT UNIT ASSY * シフトユニットアッソ	1	1	1	1	
17-23		3GF-66158-0	* SHIFT LEVER KIT * シフトレバーキット	1	1	1	1	
17-24		3GF-66198-0	* CABLE BRACKET KIT * ケーブルブラケットキット	1	1	1	1	
17-25		3GF-76175-0	* BUZZER KIT * ブザーキット	1	1	1	1	
17-26		3GF-63032-0	* THROTTLE FRICTION ASSY * スロットルフリクションアッソ	1	1	1	1	

Fig. 17

MULTI TILLER HANDLE  
マルチティラーハンドル

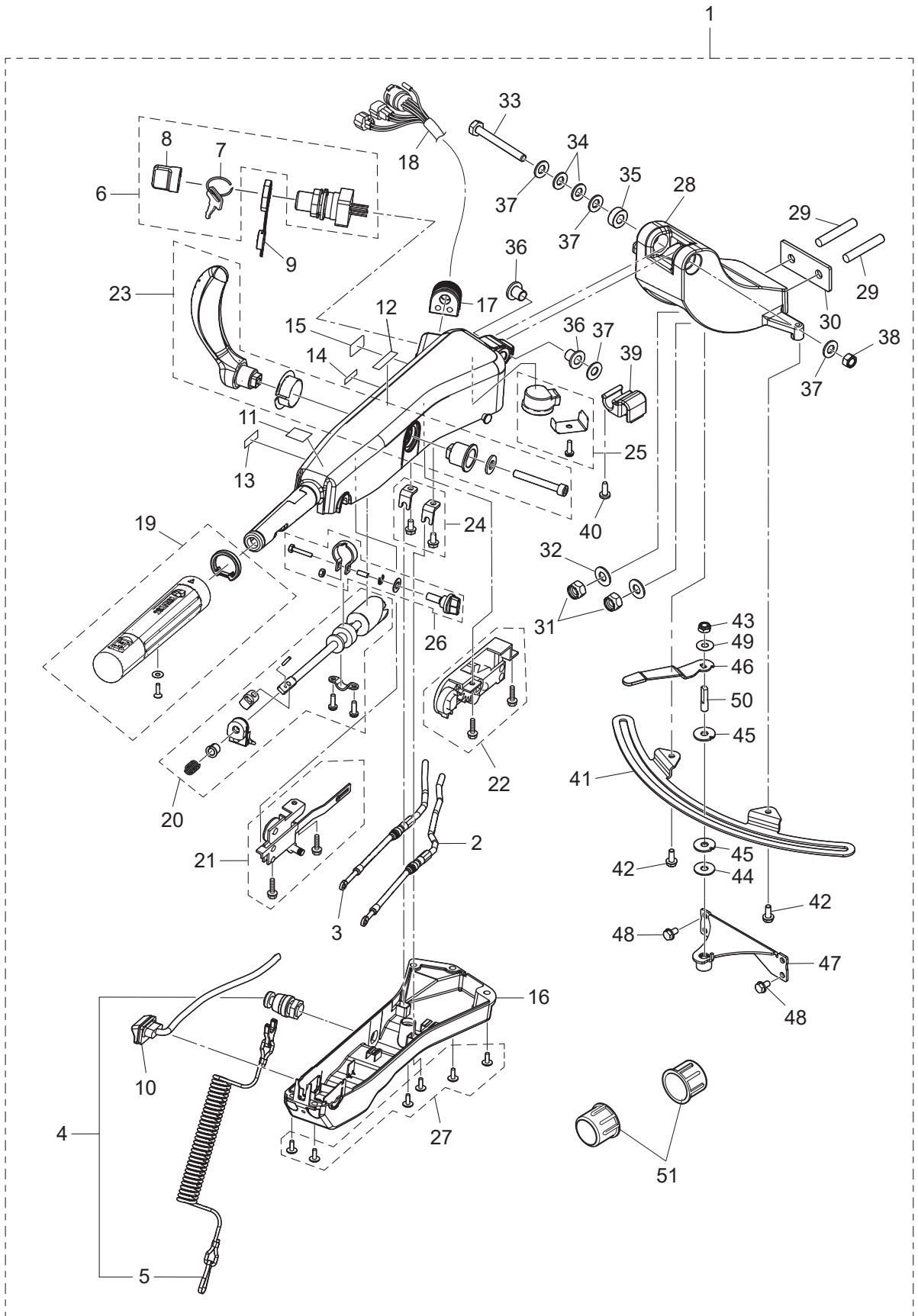

Ref.No. 見出番号	Part No. 部品番号	Description 部 品 名	Q'ty/個数				Remarks 備 考
			MFS75A	MFS90A	MFS100A	MFS115A	
17-27	3GF-63205-0	* SCREW SET * スクリューセット	1	1	1	1	
17-28	1 3SSQ62001-0	* STEERING BRACKET * ステアリングブラケット	1	1	1	1	
17-28	2 3SSW62001-0	* STEERING BRACKET * ステアリングブラケット		1		1	for White Model
17-29	9153E3-1040	* STUD M10-40 * スタット	2	2	2	2	
17-30	3SS-62991-0	* PLATE * プレート	1	1	1	1	
17-31	930403-1000	* NYLON NUT 10-P1.5 * ナイロンナット 10-P1.5	2	2	2	2	
17-32	9401E3-1000	* WASHER * ワッシャ	2	2	2	2	
17-33	3GF-63201-0	* BOLT 10-80 P1.25 * ボルト 10-80 P1.25	1	1	1	1	
17-34	3GF-63305-0	* CONICAL SPRING WASHER 10.5-21-2.3 * コニカルスプリングワッシャ 10.5-21-2.3	2	2	2	2	
17-35	3GF-63025-0	* SPACER 10.5-23-9 * スペーサ 10.5-23-9	1	1	1	1	
17-36	3GF-63102-0	* BUSHING 10.5-12.7-13.5 * フッシング 10.5-12.7-13.5	2	2	2	2	
17-37	9401E3-1000	* WASHER * ワッシャ	4	4	4	4	
17-38	3GF-63310-0	* LOCK NUT 10-P1.25 * ロックナット 10-P1.25	1	1	1	1	
17-39	3GF-62004-0	* CORD HOLDER * コードホルダ	1	1	1	1	
17-40	3T5-06437-0	* TAPPING SCREW 6-16 * タッピングスクリュー 6-16	1	1	1	1	
17-41	3SS-62447-0	* PLATE * プレート	1	1	1	1	
17-42	3V1-60108-0	* PRE-COATED BOLT 6-16 * プレコートボルト 6-16	2	2	2	2	
17-43	3V5-62442-0	* NYLON NUT 8-P1.25 * ナイロンナット 8-P1.25	1	1	1	1	
17-44	3B7-63730-0	* WASHER 8.5-24-1.5 * ワッシャ 8.5-24-1.5	1	1	1	1	
17-45	3SS-62449-0	* DISC * ディスク	2	2	2	2	
17-46	3SS-62441-0	* FRICTION LEVER * フリクションレバー	1	1	1	1	
17-47	3SS-62400-0	* FRICTION LEVER BRACKET * フリクションレバーブラケット	1	1	1	1	
17-48	910103-5612	* BOLT * ボルト	4	4	4	4	
17-49	3R3-62443-0	* WASHER 8.1-20-0.8 * ワッシャ 8.1-20-0.8	1	1	1	1	
17-50	3GF-62445-0	* BOLT 8-32 P1.25 * ボルト 8-32 P1.25	1	1	1	1	
17-51	346-62127-0	* CAP NUT * キャップナット ブラケットボルト	2	2	2	2	

Fig. 18

COMPONENT PARTS OF REMOTE CONTROL  
リモコンボックス構成部品

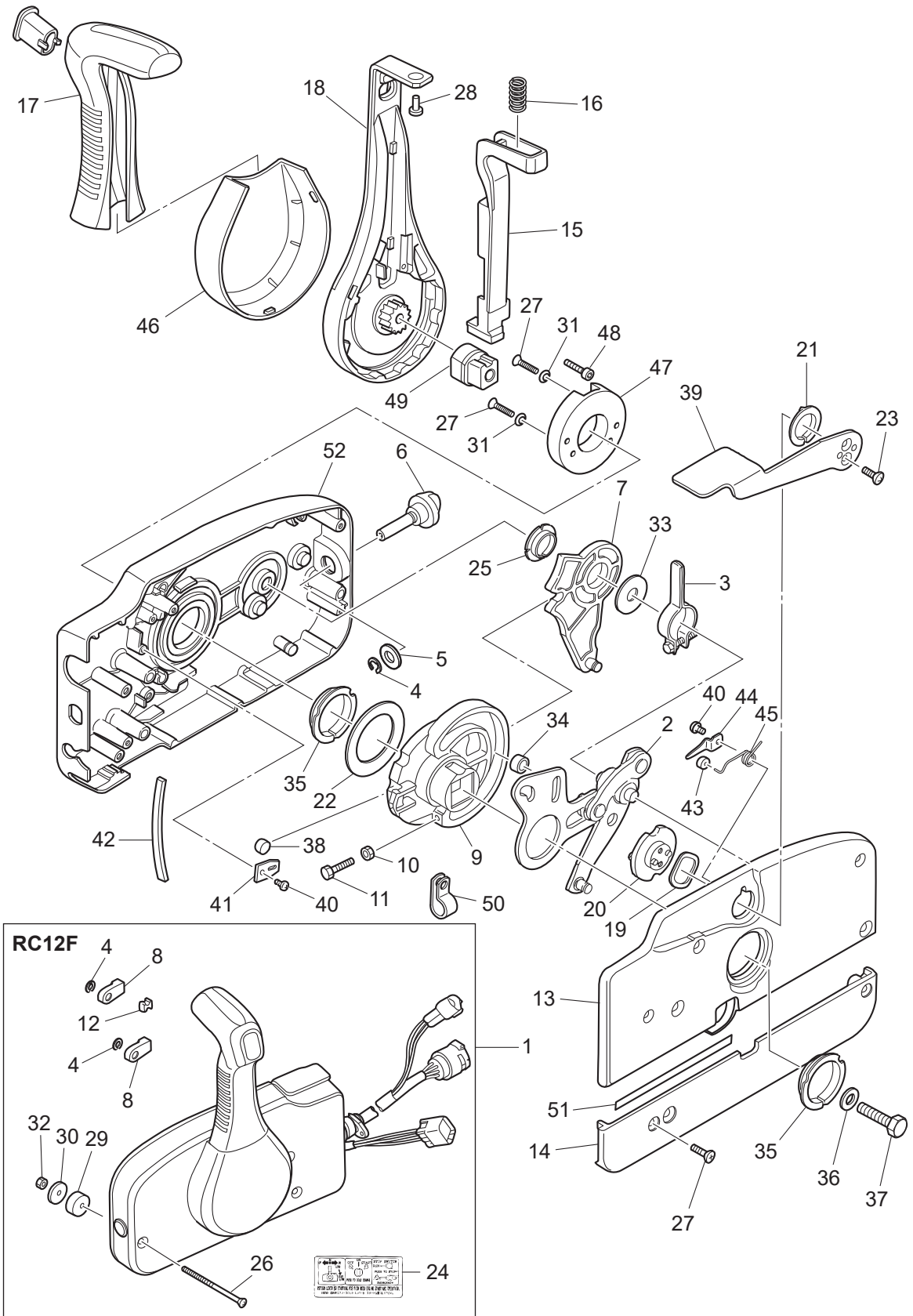



Ref.No. 見出番号	Part No. 部品番号	Description 部 品 名	Q' ty/個数				Remarks 備 考
			MF575A	MF590A	MFS100A	MFS115A	
18-1	3U2B84500-0	REMOTE CONTROL HEAD ASSY(RC12F) リモートコントロールヘッドアッソシエーション(RC12F)	1	1	1	1	
18-2	3A3-84365-1	* THROTTLE ARM * スロットルアーム	1	1	1	1	
18-3	3A3-84428-0	* THROTTLE FRICTION ARM * スロットルフリクションアーム	1	1	1	1	
18-4	945303-0600	* E-RING d=6 * Eリング d=6	3	3	3	3	
18-5	353-84394-0	* WASHER * ワッシャ	1	1	1	1	
18-6	3U2-84427-0	* ADJUSTING SCREW * アジャストスクリュー	1	1	1	1	
18-7	3A3-84381-0	* SHIFT GEAR ASSY * シフトギヤアッソシエーション	1	1	1	1	
18-8	3A3-83314-2	* CABLE TERMINAL * ケーブルターミナル	2	2	2	2	
18-9	3A3-84364-2	* DRIVE GEAR * ドライブギヤ	1	1	1	1	
18-10	930103-0500	* NUT * ナット	1	1	1	1	
18-11	910103-0525	* BOLT * ボルト	1	1	1	1	
18-12	3A3-84376-0	* GROMMET * グロメット	1	1	1	1	
18-13	3U2B84441-0	* REAR HOUSING * リヤハウジング	1	1	1	1	
18-14	3U2B84366-0	* REAR PANEL * リヤパネル	1	1	1	1	
18-15	3U2-84401-0	* NEUTRAL LOCK ARM * ニュートラルロックアーム	1	1	1	1	
18-16	3A3-84403-0	* NEUTRAL LOCK SPRING * ニュートラルロックスプリング	1	1	1	1	
18-17	3U2-84404-0	* GRIP * グリップ	1	1	1	1	
18-18	3U2-84343-0	* CONTROL LEVER * コントロールレバー	1	1	1	1	
18-19	3A3-84368-0	* WAVE WASHER * ウェーブワッシャ	1	1	1	1	
18-20	3A3-84391-0	* FREE THROTTLE DRUM * フリースロットルドラム	1	1	1	1	
18-21	3A3-84435-0	* BUSHING * ブッシング D	1	1	1	1	
18-22	3A3-84422-0	* THRUST PLATE * スラストプレート	1	1	1	1	
18-23	921603-0512	* SCREW * スクリュー	2	2	2	2	
18-24	3VK-84339-0	* INSTRUCTION DECAL * インストラクションデカール	1	1	1	1	
18-25	3A3-84432-0	* BUSHING * ブッシング B	1	1	1	1	
18-26	3U2-84375-0	* SCREW * スクリュー	3	3	3	3	
18-27	3VK-84375-0	* SCREW * スクリュー	7	7	7	7	
18-28	3VL-84375-0	* SCREW * スクリュー	1	1	1	1	
18-29	3A3-84374-0	* SPACER * スパース	3	3	3	3	

Fig. 18

COMPONENT PARTS OF REMOTE CONTROL  
リモコンボックス構成部品

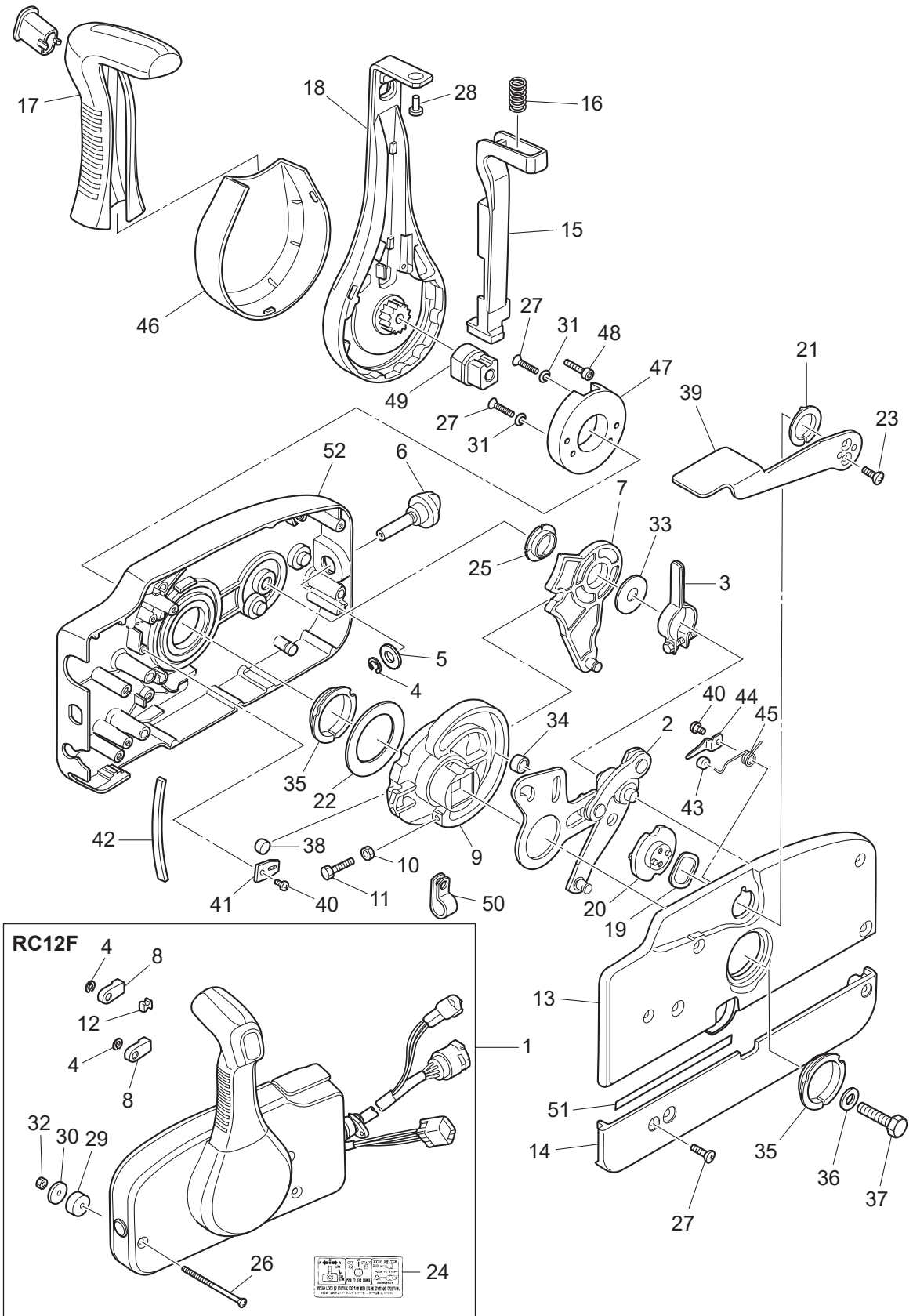

Ref.No. 見出番号	Part No. 部品番号	Description 部 品 名	Q'ty/個数				Remarks 備 考
			MFS75A	MFS90A	MFS100A	MFS115A	
18-30	353-84371-0	* WASHER * ワッシャ リモコンボックス	3	3	3	3	
18-31	3U2-84371-0	* WASHER * ワッシャ	2	2	2	2	
18-32	930103-0600	* NUT * ナット	3	3	3	3	
18-33	3A3-84383-0	* WASHER * ワッシャ	1	1	1	1	
18-34	3A3-84421-0	* ROLLER * ローラ	1	1	1	1	
18-35	3U2-84431-0	* BUSHING * ブッシング	2	2	2	2	
18-36	940103-0800	* WASHER * ワッシャ	1	1	1	1	
18-37	3U2-84442-0	* BOLT * ボルト	1	1	1	1	
18-38	353-84388-0	* DETENT ROLLER * テントローラ	1	1	1	1	
18-39	3U2B84312-0	* FREE THROTTLE LEVER * フリースロットルレバー	1	1	1	1	
18-40	921503-0406	* SCREW * スクリュー	3	3	3	3	
18-41	3A3-84423-0	* DETENT RETAINER * テントリテーナ	1	1	1	1	
18-42	3A3-84307-0	* DETENT SPRING * テントスプリング	6	6	6	6	
18-43	3A3-84424-0	* FREE THROTTLE ROLLER * フリースロットルローラ	1	1	1	1	
18-44	3A3-84426-0	* ROLLER RETAINER * ローラリテーナ	1	1	1	1	
18-45	3A3-84425-0	* FREE THROTTLE SPRING * フリースロットルスプリング	1	1	1	1	
18-46	3U2-63107-0	* COVER * カバー	1	1	1	1	
18-47	3U2-63506-0	* HOLDER * ホルダー	1	1	1	1	
18-48	3U2-84917-0	* BOLT * ボルト	1	1	1	1	
18-49	3U2-77367-0	* JOINT * ジョイント	1	1	1	1	
18-50	3U2-06973-0	* CLAMP * クランプ	1	1	1	1	
18-51	3U2-72187-0	* CAUTION DECAL(SIGP) * コーションデカール (SIGP)	1	1	1	1	
18-52	3U2B84440-0	* FRONT HOUSING * フロントハウジング	1	1	1	1	

Fig. 19

COMPONENT PARTS OF REMOTE CONTROL (ELECTRIC PARTS)  
リモコンボックス構成部品 (電装品関係)

コード色 Cord Colors

B : 黒	Black
Br : 茶	Brown
G : 緑	Green
L : 青	Blue
Lg : ライトグリーン	Light green
P : ピンク	Pink
R : 赤	Red
Sb : 空	Sky blue
W : 白	White
Y : 黄	Yellow

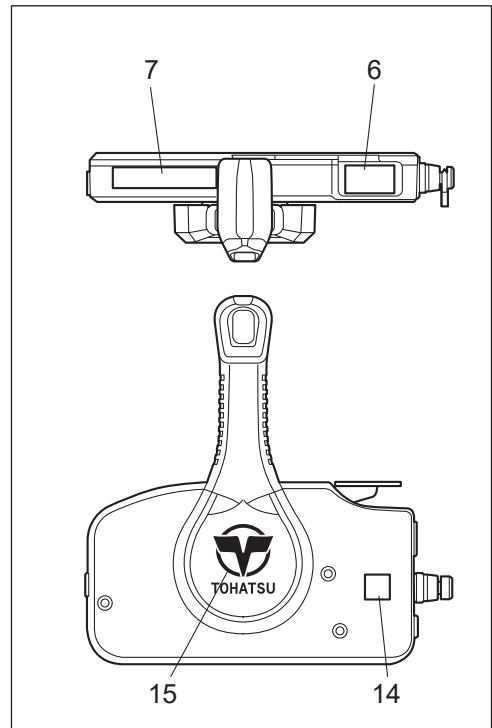
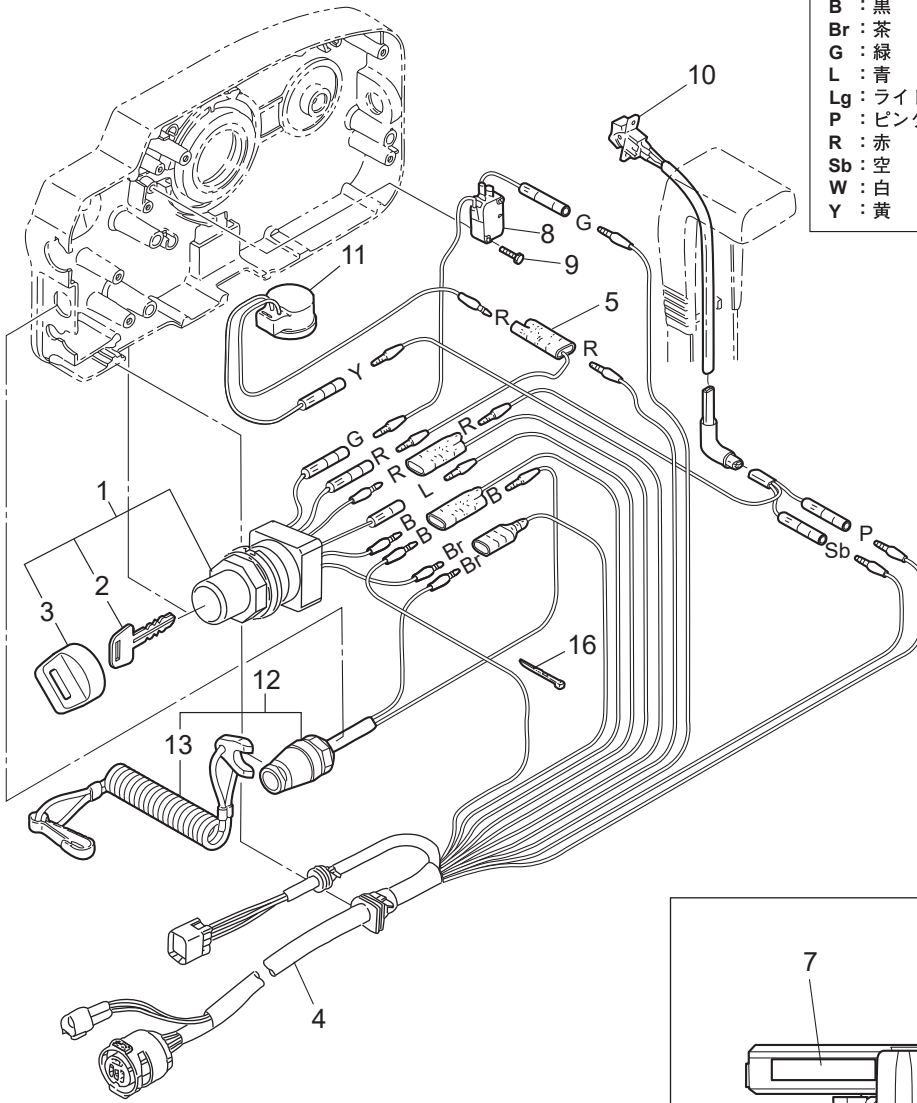

Ref.No. 見出番号	Part No. 部品番号	Description 部 品 名	Q' ty/個数				Remarks 備 考
			MFS75A	MFS90A	MFS100A	MFS115A	
19-1		3GF-76020-0 MAIN SWITCH ASSY メインスイッチアッソ	1	1	1	1	
19-2	1	3GF-76217-0 * MAIN SWITCH KEY No.943 * メインスイッチキー No.943	A	A	A	A	
19-2	2	3GF-76218-0 * MAIN SWITCH KEY No.944 * メインスイッチキー No.944	A	A	A	A	
19-2	3	3GF-76219-0 * MAIN SWITCH KEY No.945 * メインスイッチキー No.945	A	A	A	A	
19-3		3GF-76205-0 * MAIN SWITCH KEY COVERING CAP * メインスイッチキーカバリングキャップ	1	1	1	1	
19-4		3T5-76115-1 CORD ASSY L=6200 コードアッソ B L=6200	1	1	1	1	
19-5		353-72546-0 ASSIST CORD (RED) L=200 アシストコード (レッド) L=200	1	1	1	1	
19-6		3U2-84331-0 DECAL (LEVER) デカール (レバー)	1	1	1	1	
19-7		3U2-84336-0 SHIFT POSITION DECAL シフトポジションデカール	1	1	1	1	
19-8		3T5-76086-0 NEUTRAL SWITCH (REMOTE CONT) ニュートラルスイッチ (リモートコントロール)	1	1	1	1	
19-9		921503-5316 SCREW スクリュ	2	2	2	2	
19-10		3U2-72615-0 PTT SWITCH ASSY PTTスイッチアッソ	1	1	1	1	
19-11		3C8-76171-0 OVERHEAT BUZZER オーバーヒートブザー	1	1	1	1	
19-12		3A3-06830-0 STOP SWITCH ASSY ストップスイッチアッソ	1	1	1	1	
19-13		353-06821-0 * STOP SWITCH LANYARD ASSY * ストップスイッチランヤードアッソ	1	1	1	1	
19-14		3U2-72200-0 STOP SWITCH DECAL ストップスイッチデカール	2	2	2	2	
19-15		3U2-84334-0 REMOTE CONTROL LOGO DECAL リモートコントロールロゴデカール	1	1	1	1	
19-16		3U2-84398-0 BAND バンド	5	5	5	5	

Fig. 20

OPTIONAL PARTS · ACCESSORIES  
オプションパーツ・アクセサリ

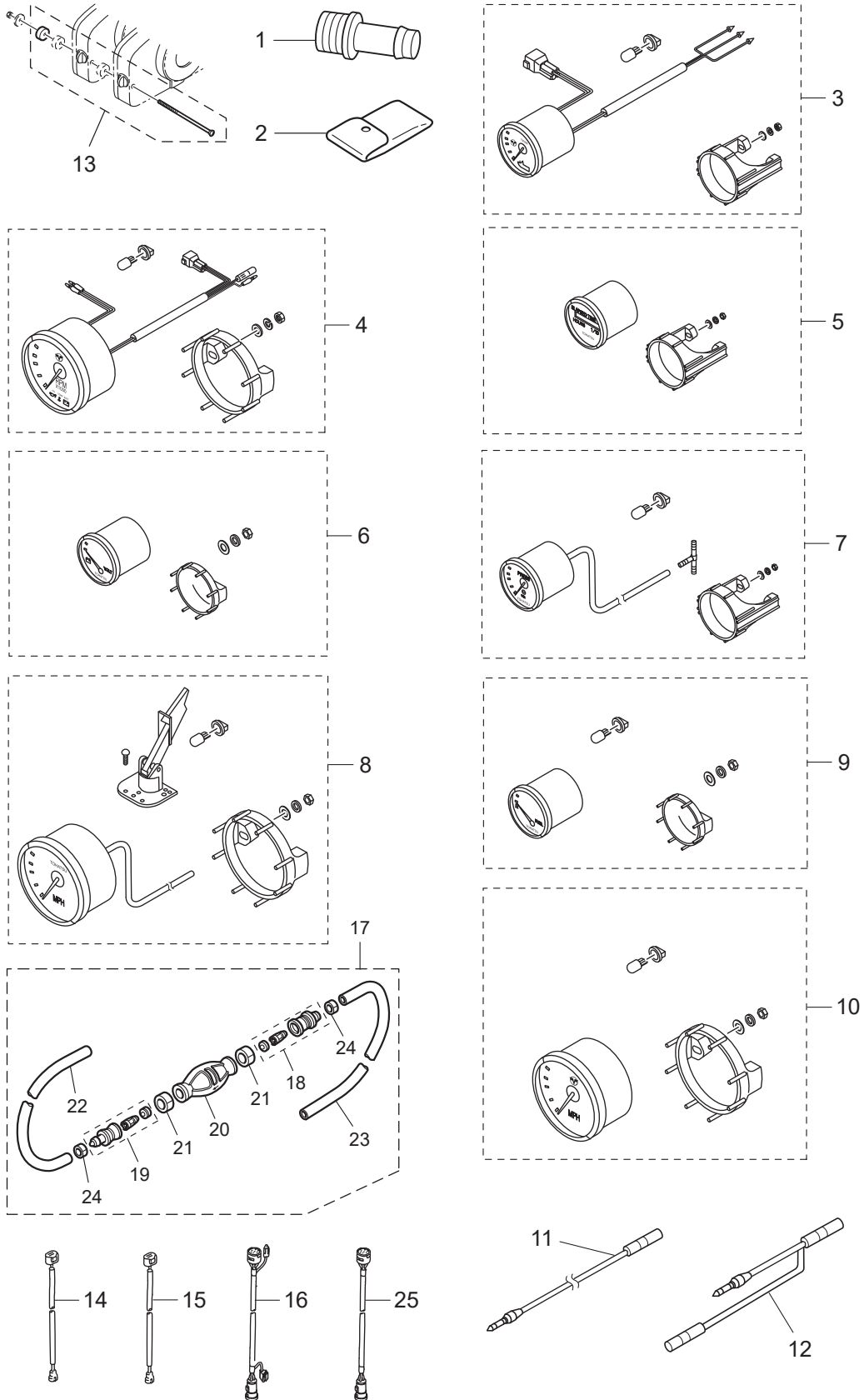

Ref.No. 見出番号	Part No. 部品番号	Description 部 品 名	Q' ty/個数				Remarks 備 考
			MF575A	MF590A	MFS100A	MFS115A	
20-1	3T1-72405-0	HOSE JOINT (WATER-WORKS) ホースジョイント (ウォーターワーク)	1	1	1	1	
20-2	3SS-72100-0	TOOL KIT ツールキット	1	1	1	1	
20-3	1 3WA-72523-1	TRIM METER KIT トリムメータキット	1	1	1	1	White
20-3	2 3UR-72523-1	TRIM METER KIT トリムメータキット	1	1	1	1	Black
20-4	1 3WA-72647-1	TACHOMETER タコメータ	1	1	1	1	White
20-4	2 3UR-72647-1	TACHOMETER タコメータ	1	1	1	1	Black
20-5	1 3WA-72532-0	HOUR METER KIT アワーメータキット	1	1	1	1	White
20-5	2 3UR-72532-0	HOUR METER KIT アワーメータキット	1	1	1	1	Black
20-6	1 3WA-72531-0	VOLTMETER KIT ボルトメータキット	1	1	1	1	White
20-6	2 3UR-72531-0	VOLTMETER KIT ボルトメータキット	1	1	1	1	Black
20-7	1 3WA-72527-0	WATER PRESSURE METER KIT ウォータープレッシャメータキット	1	1	1	1	White
20-7	2 3UR-72527-0	WATER PRESSURE METER KIT ウォータープレッシャメータキット	1	1	1	1	Black
20-8	1 3GL-72672-0	SPEEDOMETER KIT (60MPH) スピードメータキット (60MPH)	1	1	1	1	White
20-8	2 3GF-72672-0	SPEEDOMETER KIT (60MPH) スピードメータキット (60MPH)	1	1	1	1	Black
20-9	1 3WA-72600-0	FUEL METER KIT フュエルメータキット	1	1	1	1	White
20-9	2 3UR-72600-0	FUEL METER KIT フュエルメータキット	1	1	1	1	Black
20-10	1 3KY-72673-0	SPEEDOMETER KIT (70MPH) スピードメータキット (70MPH)	1	1	1	1	GPS
20-10	2 3UW-72673-0	SPEEDOMETER KIT (70MPH) スピードメータキット (70MPH)	1	1	1	1	GPS
20-11	3KY-72538-0	SPEEDOMETER LEAD WIRE スピードメータリードワイヤ	1	1	1	1	
20-12	3KY-72546-0	ASSIST CORD (RED) アシストコード (レッド)	1	1	1	1	
20-13	3A3-81301-0	TWIN REMOTE CONTROL KIT ツインリモートコントロールキット	1	1	1	1	
20-14	1 3Z4-72573-0	EXTENSION CORD (TRIM SENSOR)L=2000 エクステンションコード (トリムセンサ) L=2000	1	1	1	1	
20-14	2 3T1-72573-0	EXTENSION CORD (TRIM SENSOR)L=6000 エクステンションコード (トリムセンサ) L=6000	1	1	1	1	
20-15	3T5-76112-0	EXTENSION CORDL=2000 (2P) エクステンションコード L=2000 (2P)	1	1	1	1	
20-16	1 3T5-76114-0	EXTENSION CORDL=2000 (11P) エクステンションコード L=2000 (11P)	1	1	1	1	
20-16	2 3KY-76114-0	EXTENSION CORDL=4000 (11P) エクステンションコード	1	1	1	1	
20-17	3T1-70200-1	PRIMER BULB ASSY プライマバルブアッシー	1	1	1	1	
20-18	3C7-70220-1	* JOINT ASSY (INLET) * ジョイントアッシー (インレット)	1	1	1	1	
20-19	3C7-70224-1	* JOINT ASSY (OUTLET) * ジョイントアッシー (アウトレット)	1	1	1	1	

Fig. 20

OPTIONAL PARTS · ACCESSORIES  
オプションパーツ・アクセサリ

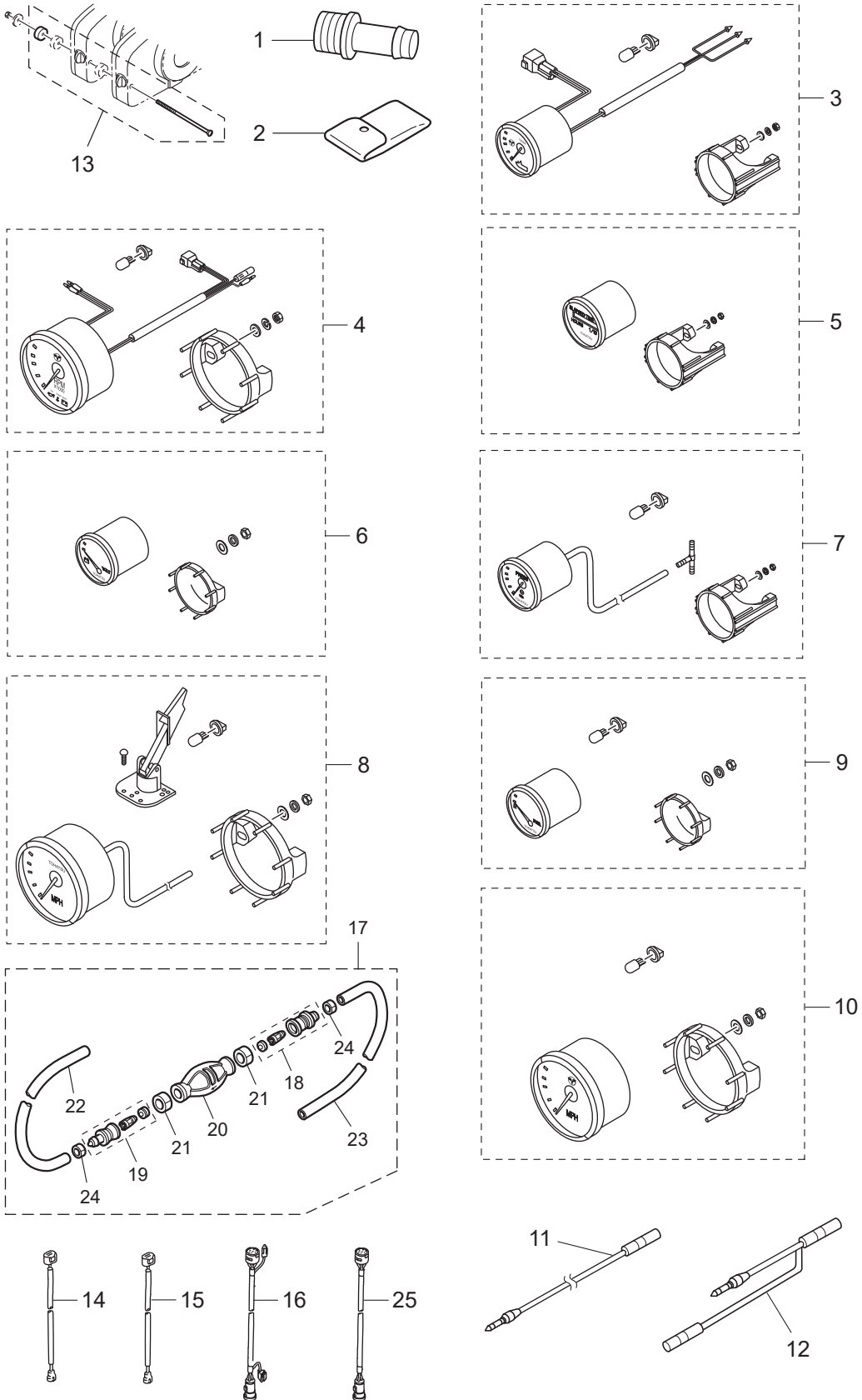



Ref.No. 見出番号	Part No. 部品番号	Description 部 品 名	Q' ty/個数				Remarks 備 考
			MF575A	MF590A	MFS100A	MFS115A	
20-20	3C7-70211-1	* PRIMER BULB * プライマバルブ	1	1	1	1	
20-21	3C7-70217-0	* CLAMP * クランプ	2	2	2	2	
20-22	98AB-70-700	* HOSE * ホース	1	1	1	1	
20-23	98AB-701600	* HOSE * ホース	1	1	1	1	
20-24	332-70201-0	* CLAMP * クランプ	2	2	2	2	
20-25	3SS-76144-0	EXTENSION STARTER CABLE エクステンションコード	1	1	1	1	OPT

Fig. 21

OPTIONAL PARTS (1)  
オプションパーツ (1)

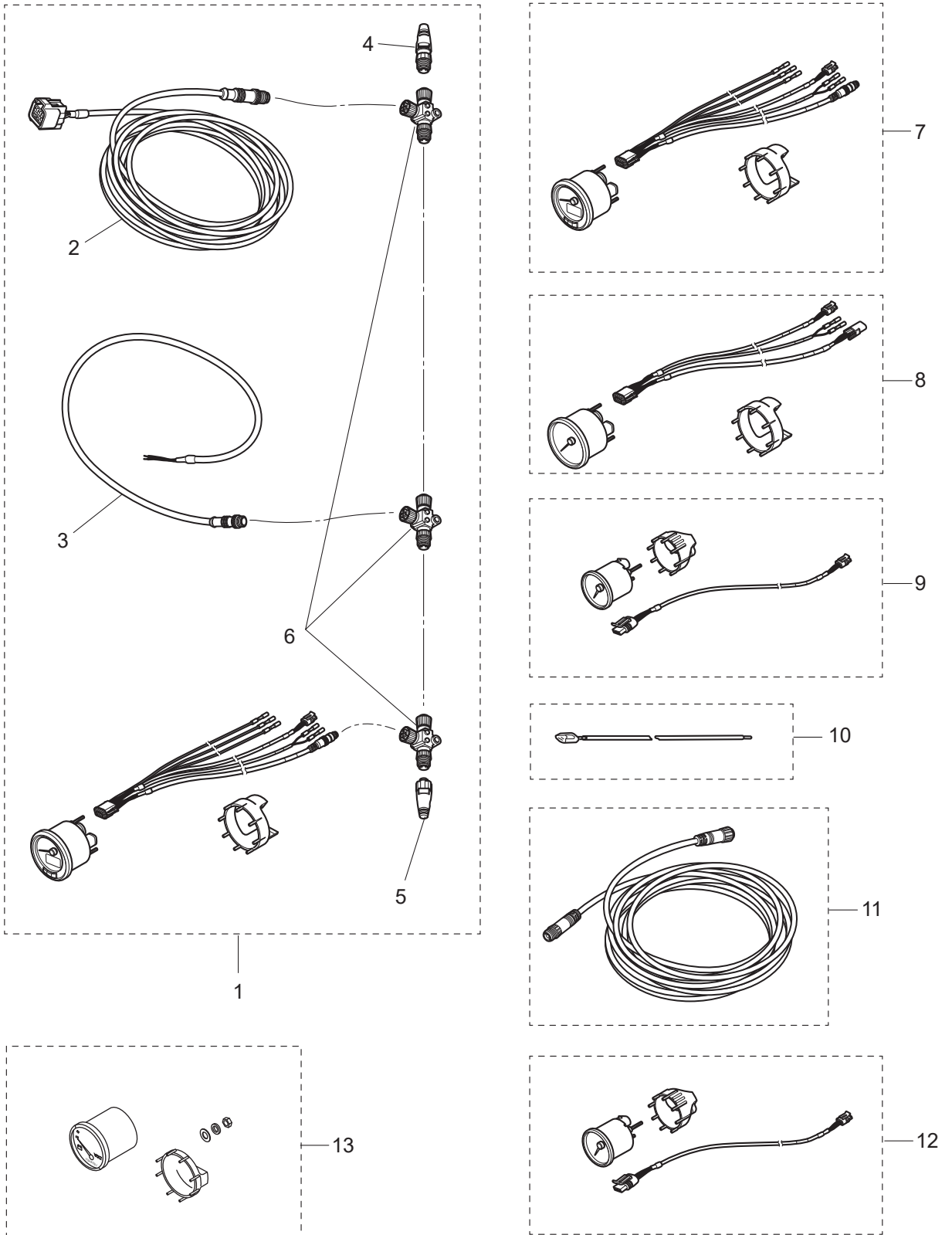

Ref.No. 見出番号	Part No. 部品番号	Description 部 品 名	Q'ty/個数				Remarks 備 考
			MFS75A	MFS90A	MFS100A	MFS115A	
21-1	3KY-72637-0	TOCS STARTER KIT TOCSスタータキット	1	1	1	1	
21-2	3KY-76131-0	* ENGINE DROP CABLE L=6000 * エンジントロップケーブル	1	1	1	1	
21-3	3KY-76120-0	* BATTERY CABLE * バッテリケーブル	1	1	1	1	
21-4	3KY-76153-0	* TERMINATOR (MALE) * ターミネーター (MALE)	1	1	1	1	
21-5	3KY-76152-0	* TERMINATOR (FEMALE) * ターミネーター (FEMALE)	1	1	1	1	
21-6	3KY-76151-0	* TEE CONNECTOR * T-コネクタ	3	3	3	3	
21-7	3KY-72638-0	TACHOMETER KIT タコメータキット	1	1	1	1	
21-8	3KY-72672-0	SPEEDOMETER KIT (60MPH) スピードメータキット (60MPH)	1	1	1	1	
21-9	2 3KY-72600-0	FUEL METER KIT フュエルメータキット	1	1	1	1	
21-10	3KY-72573-0	EXTENSION CORD (TRIM SENSOR) L=6000 エクステンションコード (TRIM SENSOR)	1	1	1	1	
21-11	3KY-76132-0	BACKBONE CABLE L=5000 バックボーンケーブル	1	1	1	1	
21-12	3KY-72523-0	TRIM METER KIT トリムメータキット	1	1	1	1	
21-13	3KY-72531-0	VOLTMETER KIT ボルトメータキット	1	1	1	1	TOCS

Fig. 21A      OPTIONAL PARTS (2)  
オプションパーツ (2)

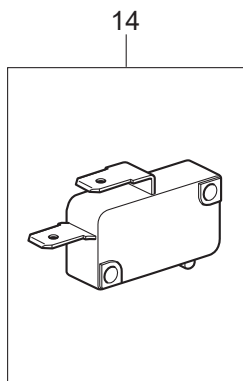
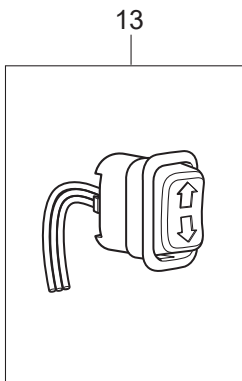
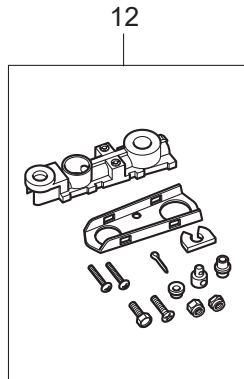
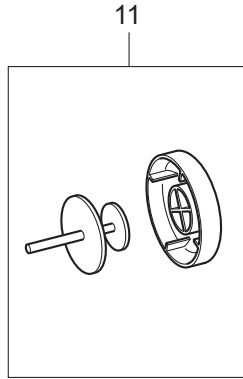
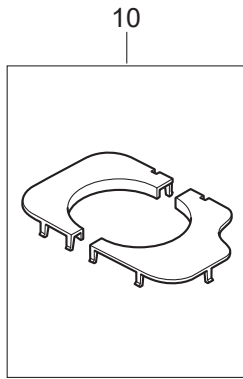
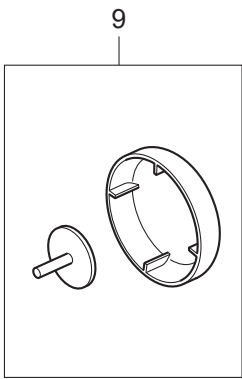
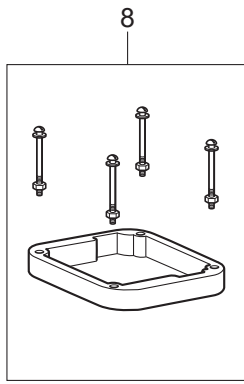
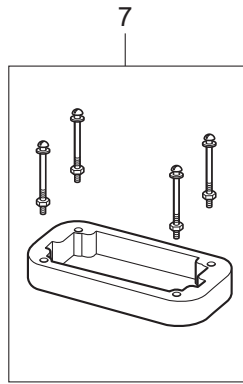
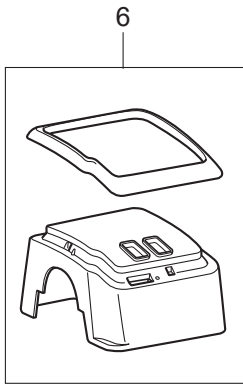
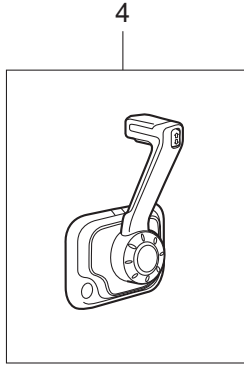
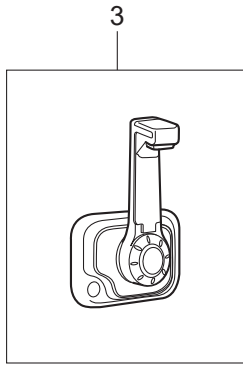
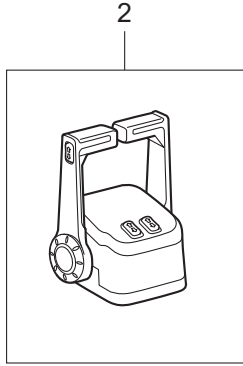
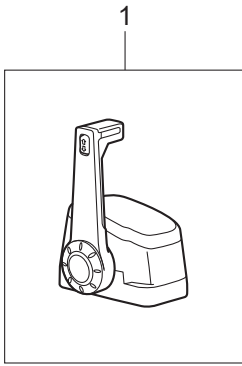

Ref.No. 見出番号	Part No. 部品番号	Description 部 品 名	Q' ty/個数				Remarks 備 考
			MFS75A	MFS90A	MFS100A	MFS115A	
21A-1	3U3-84490-1	CONTROL HEAD ASSY (TOP-SINGLE) コントロールヘッドアッソ (トップ-シングル)	1	1	1	1	
21A-2	3U3-84540-1	CONTROL HEAD ASSY (TOP-TWIN) コントロールヘッドアッソ (トップ-ツイン)	1	1	1	1	
21A-3	3U3-84620-1	CONT HEAD ASSY (CENTER CONSOLE) コントロールヘッドアッソ (セントラコンソール)	1	1	1	1	
21A-4	3U3-84600-1	CONT HEAD ASSY (FLUSH MOUNT) コントロールヘッドアッソ (フラッシュマウント)	1	1	1	1	
21A-5	3U3-84541-1	BEZEL COVER KIT ベゼルカバーキット	1	1	1	1	
21A-6	3U6-84541-1	BEZEL COVER KIT ベゼルカバーキット	1	1	1	1	
21A-7	3U3-84373-0	SPACER SET スパーサセット	1	1	1	1	
21A-8	3U6-84373-0	SPACER SET スパーサセット	1	1	1	1	
21A-9	3U3-84313-0	FREE THROTTLE BUTTON フリースロットルボタン	1	1	1	1	
21A-10	3U8-84541-1	BEZEL COVER KIT ベゼルカバーキット	1	1	1	1	
21A-11	3U8-84313-0	FREE THROTTLE BUTTON フリースロットルボタン	1	1	1	1	
21A-12	3U3-83710-0	CABLE JOINT ASSY ケーブルジョイントアッソ	1	1	1	1	
21A-13	3U3-72560-0	PTT SWITCH ASSY PTTスイッチアッソ	1	1	1	1	
21A-14	3U3-76086-0	NEUTRAL SWITCH (REMOTE CONT) ニュートラルスイッチ (リモートコントロール)	1	1	1	1	

Fig. 22

RIGGING KIT  
リギングキット

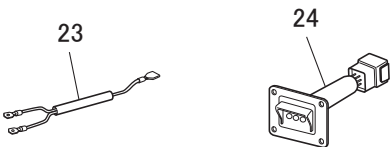
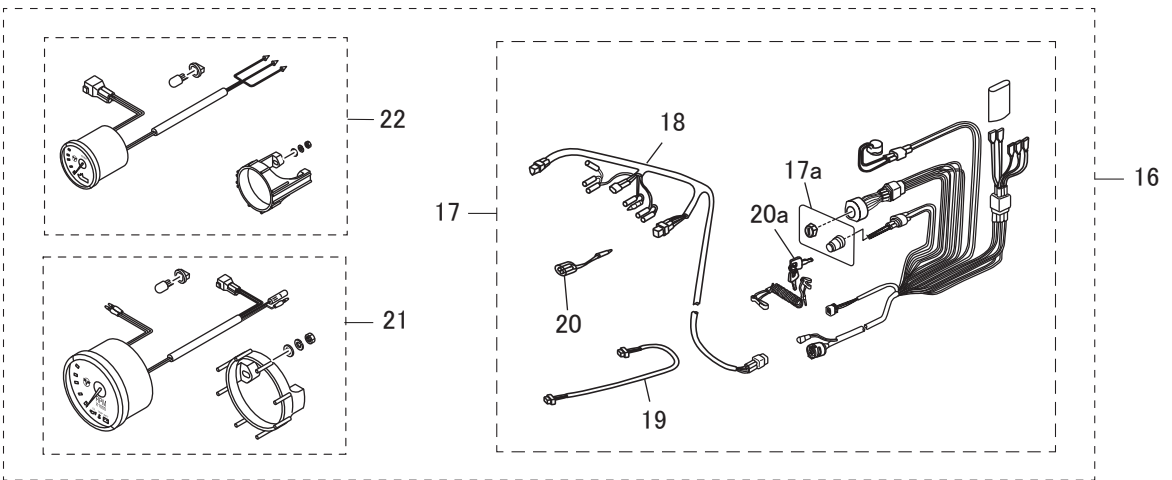
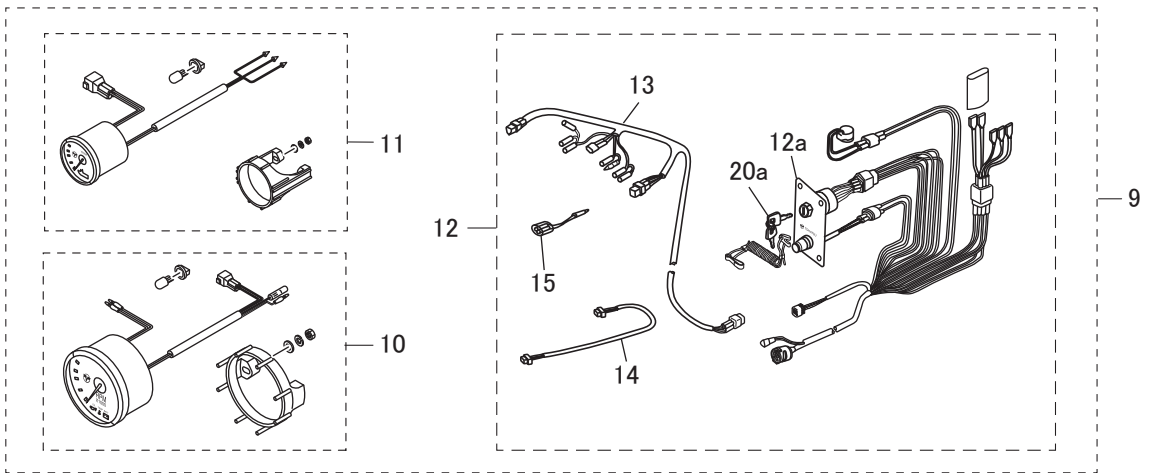
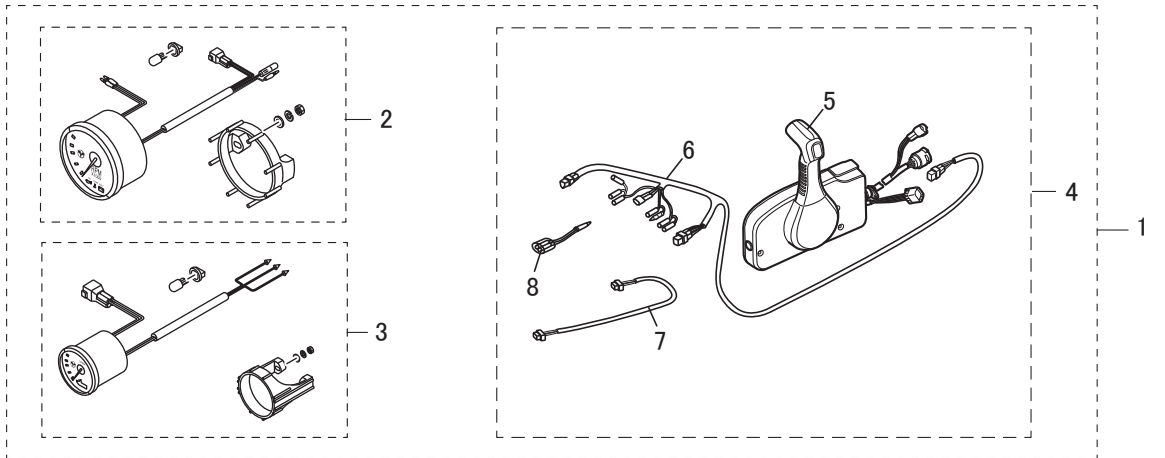

Ref.No. 見出番号	Part No. 部品番号	Description 部 品 名	Q' ty/個数				Remarks 備 考
			MF575A	MF590A	MFS100A	MFS115A	
22-1	3SSQ84555-0	PRE-RIGGING KIT (GENERIC SIDE) フレキシングキット(ジェネリックサイド)	1	1	1	1	
22-2	3UR-72647-1	* TACHOMETER * タコメータ	1	1	1	1	Black
22-3	3UR-72523-1	* TRIM METER KIT * トリムメータキット	1	1	1	1	Black
22-4	3GLQ84550-4	* PRE-RIGGING KIT * フレキシングキット	1	1	1	1	
22-5	3U2B84500-0	** REMOTE CONTROL HEAD ASSY(RC12F) ** リモートコントロールヘッドアッセンブリ(RC12F)	1	1	1	1	
22-6	3KY-72537-0	** METER LEAD WIRE L=8000 ** メータリードワイヤ	1	1	1	1	
22-7	3T1-72573-0	** EXTENSION CORD (TRIM SENSOR) L=6000 ** エクステンションコード(トリムセンサ) L=6000	1	1	1	1	
22-8	353-72548-0	** ASSIST CORD (BLK) L=200 ** アシストコード(ブラック) L=200	1	1	1	1	
22-9	3SS-84556-0	PRE-RIGGING KIT(GENERIC FLUSH) フレキシングキット(ジェネリックフラッシュ)	1	1	1	1	
22-10	3UR-72647-1	* TACHOMETER * タコメータ	1	1	1	1	
22-11	3UR-72523-1	* TRIM METER KIT * トリムメータキット	1	1	1	1	Black
22-12	3UR-84550-0	* PRE-RIGGING KIT * フレキシングキット	1	1	1	1	
22-12a	3KY-76201-0	** MAIN SWITCH PANEL (Vertical) ** メインスイッチパネル(縦型)	1	1	1	1	
22-13	3KY-72537-0	** METER LEAD WIRE L=8000 ** メータリードワイヤ	1	1	1	1	
22-14	3T1-72573-0	** EXTENSION CORD (TRIM SENSOR) L=6000 ** エクステンションコード(トリムセンサ) L=6000	1	1	1	1	
22-15	353-72548-0	** ASSIST CORD (BLK) L=200 ** アシストコード(ブラック) L=200	1	1	1	1	
22-16	3UG-84556-0	PRE-RIGGING KIT(GENERIC FLUSH) フレキシングキット(ジェネリックフラッシュ)	1	1	1	1	
22-17	3UW-84550-0	* PRE-RIGGING KIT * フレキシングキット	1	1	1	1	
22-17a	3NV-76201-0	** MAIN SWITCH PANEL (horizontal) ** メインスイッチパネル(横型)	1	1	1	1	
22-18	3KY-72537-0	** METER LEAD WIRE L=8000 ** メータリードワイヤ	1	1	1	1	
22-19	3T1-72573-0	** EXTENSION CORD (TRIM SENSOR) L=6000 ** エクステンションコード(トリムセンサ) L=6000	1	1	1	1	
22-20	353-72548-0	** ASSIST CORD (BLK) L=200 ** アシストコード(ブラック) L=200	1	1	1	1	
22-20a	1 353-76203-1	** MAIN SWITCH KEY F-301 ** メインスイッチキー F-301	A	A	A	A	2pcs Per Set
22-20a	2 353-76203-2	** MAIN SWITCH KEY F-302 ** メインスイッチキー F-302	A	A	A	A	2pcs Per Set
22-20a	3 353-76203-3	** MAIN SWITCH KEY F-303 ** メインスイッチキー F-303	A	A	A	A	2pcs Per Set
22-21	3UR-72647-1	* TACHOMETER * タコメータ	1	1	1	1	Black
22-22	3UR-72523-1	* TRIM METER KIT * トリムメータキット	1	1	1	1	Black
22-23	3Y9-76049-0	LEAD WIRE L=200 リードワイヤ L=200	1	1	1	1	
22-24	3Y9-76251-0	LAMP PANEL ASSY ランプパネルアッセンブリ	1	1	1	1	

Fig. 23

ASSEMBLY • KIT PARTS  
アッセンブリ・キットパーツ

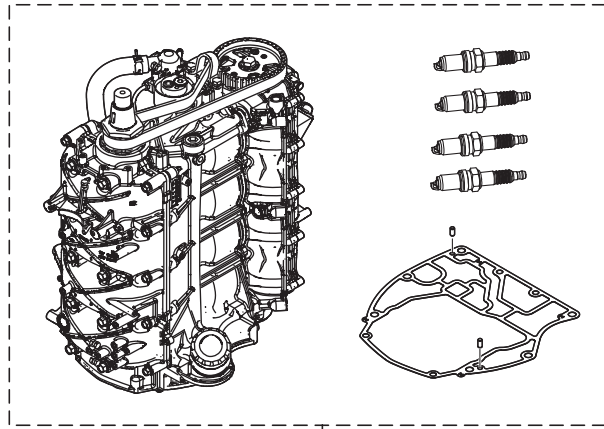
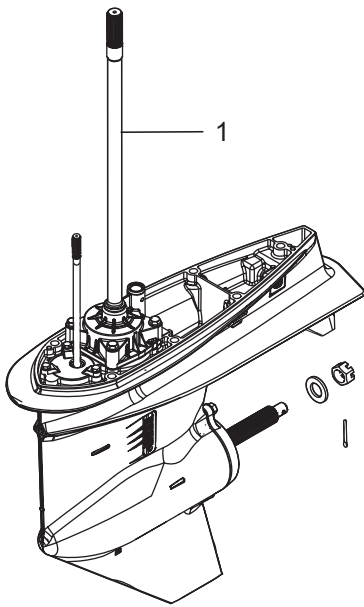

POWER HEAD GASKET SET  
パワーヘッドガスケットセット 3

MAINTENANCE KIT  
メンテナンスキット 9

LOWER UNIT GASKET SET  
ロウユニットガスケットセット 4

PISTON REPAIR KIT  
ピストンリペアキット 10

TILT LIMIT SWITCH KIT  
チルトリミットスイッチキット 5

PISTON RING SET  
ピストンリングセット 11

TRIM SENSOR KIT(DIGITAL)  
トリムセンサキット(デジタル) 6

INTAKE VALVE KIT  
インテークバルブキット 12

WATER PUMP REPAIR KIT  
ウォーターポンプリペアキット 7

EXHAUST VALVE KIT  
エキゾーストバルブキット 13

EXTENSION HOUSING KIT(UL)  
エクステンションハウジングキット (UL) 8



Ref.No. 見出番号	Part No. 部品番号	Description 部 品 名	Q' ty/個数				Remarks 備 考
			MF575A	MF590A	MFS100A	MFS115A	
23-1	1	3SSQ87302-0 LOWER UNIT ASSY (L) ロウユニットアッソ (L)	1	1	1	1	for Transom "L"
23-1	2	3SSW87302-0 LOWER UNIT ASSY (L) ロウユニットアッソ (L)		1		1	for Transom "L" for White Model
23-1	3	3SSQ87304-0 LOWER UNIT ASSY (UL) ロウユニットアッソ (UL)	1	1	1	1	for Transom "UL"
23-1	4	3SSW87304-0 LOWER UNIT ASSY (UL) ロウユニットアッソ (UL)		1		1	for Transom "UL" for White Model
23-2	1	3SSB87090-2 ENGINE SHORT BLOCK KIT エンジンショートブロックキット	1	1	1	1	
23-3	1	3SS-87121-0 POWER HEAD GASKET SET パワーヘッドガスケットセット	1	1	1	1	
23-3	2	3T5-10046-0 * O-RING 1.9-13 * オリング 1.9-13	10	10	10	10	Anode Plug
23-3	3	3SS-07632-0 * O-RING * オリング	1	1	1	1	Oil Filter Bracket
23-3	4	3SS-07631-0 * O-RING φ2.4-18.8 * オリング	1	1	1	1	Plunger Assy
23-3	5	151-00053-0 * O-RING 2-66.5 * オリング 2-66.5	1	1	1	1	Cylinder Block
23-3	6	3SS-01215-0 * OIL SEAL 22-32-7 * オイルシール	2	2	2	2	Crankcase Head
23-3	7	3SS-01214-0 * CRANKCASE HEAD GASKET * クランクケースヘッドガスケット	1	1	1	1	
23-3	8	3SS-00121-0 * OIL SEAL 52-75-9 * オイルシール	1	1	1	1	Crankshaft
23-3	9	3UG-00121-0 * OIL SEAL 52-75-9 * オイルシール	1	1	1	1	Crankshaft
23-3	10	3SS-07825-0 * OIL SEAL 30-47-8 * オイルシール	1	1	1	1	Camshaft Upper
23-3	11	3R3-07204-0 * INTAKE VALVE STEM SEAL * インテークバルブステムシール	8	8	8	8	
23-3	12	3R3-07206-0 * EXHAUST VALVE STEM SEAL * エキゾーストバルブステムシール	8	8	8	8	
23-3	13	3SS-07639-0 * O-RING 2.4-37.2 * オリング	1	1	1	1	Oil Pump
23-3	14	3SS-07635-0 * O-RING 2.4-21.8 * オリング	2	2	2	2	Oil Pump
23-3	15	3SS-01005-0 * CYLINDER HEAD GASKET * シリンダヘッドガスケット	1	1	1	1	
23-3	16	3SS-01024-0 * CYLINDER HEAD COVER GASKET * シリンダヘッドカバーガスケット	1	1	1	1	
23-3	17	3R0-07422-0 * O-RING 3.1-24.4 * オリング 3.1-24.4	1	1	1	1	Oil Filler Cap
23-3	18	3SS-03818-0 * O-RING 3.5-31.2 * オリング	1	1	1	1	Fuel Pump
23-3	19	3SS-02335-0 * EXHAUST MANIFOLD GASKET * エキゾーストマニホールドガスケット	1	1	1	1	
23-3	20	3UG-02335-0 * EXHAUST MANIFOLD GASKET * エキゾーストマニホールドガスケット	1	1	1	1	
23-3	21	3SS-10311-0 * O-RING 3.1-74.4 * オリング	1	1	1	1	Exhaust Manifold
23-3	22	3UG-10311-0 * O-RING 3.1-49.4 * オリング	1	1	1	1	Exhaust Manifold

Fig. 23

ASSEMBLY • KIT PARTS  
アッセンブリ・キットパーツ

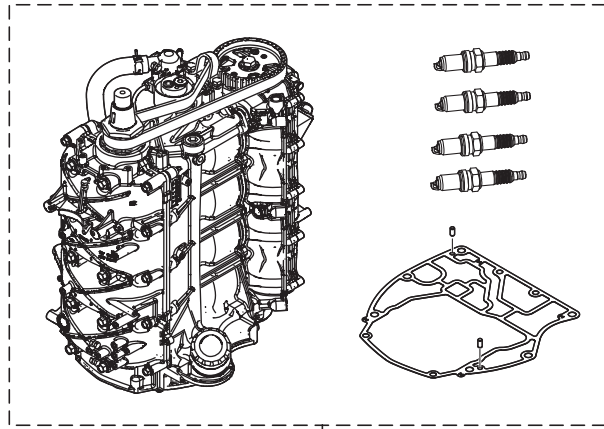
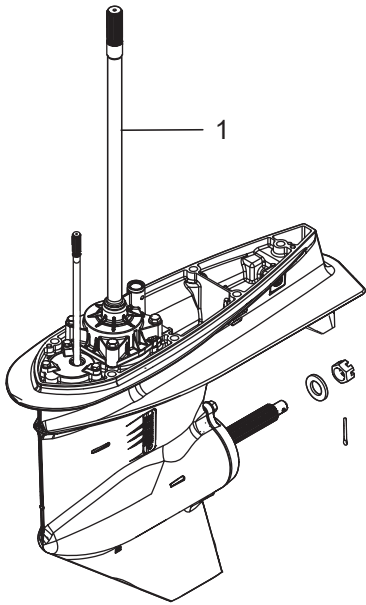

POWER HEAD GASKET SET  
パワーヘッドガスケットセット — 3

MAINTENANCE KIT  
メンテナンスキット — 9

LOWER UNIT GASKET SET  
ロウユニットガスケットセット — 4

PISTON REPAIR KIT  
ピストンリペアキット — 10

TILT LIMIT SWITCH KIT  
チルトリミットスイッチキット — 5

PISTON RING SET  
ピストンリングセット — 11

TRIM SENSOR KIT(DIGITAL)  
トリムセンサキット(デジタル) — 6

INTAKE VALVE KIT  
インテークバルブキット — 12

WATER PUMP REPAIR KIT  
ウォーターポンプリペアキット — 7

EXHAUST VALVE KIT  
エキゾーストバルブキット — 13

EXTENSION HOUSING KIT(UL)  
エクステンションハウジングキット (UL) — 8

Ref.No. 見出番号	Part No. 部品番号	Description 部 品 名	Q' ty/個数				Remarks 備 考	
			MF575A	MF590A	MFS100A	MFS115A		
23-3	23	3SS-76067-0	* RECTIFIER COMPLETE GASKET * レクチファイヤコンプリートガスケット	1	1	1	1	
23-3	24	3SS-01303-0	* ENGINE BASEMENT GASKET * エンジンベースガスケット	1	1	1	1	
23-3	25	3SS-07702-0	* OILPAN GASKET * オイルパンガスケット	1	1	1	1	
23-3	26	3UG-61220-0	* IDLE EXHAUST PORT GASKET * アイドルエキゾーストポートガスケット	1	1	1	1	
23-3	27	3SS-07714-0	* OILPAN PLATE GASKET * オイルパンプレートガスケット	1	1	1	1	
23-4	1	3SS-87321-0	LOWER UNIT GASKET SET ロウユニットガスケットセット	1	1	1	1	
23-4	2	332-60006-1	* GASKET 8.1-15-1 * ガスケット	2	2	2	2	Oil Plug
23-4	3	3SS-60103-0	* O-RING 3.1-94.4 * オリング	1	1	1	1	Propeller Shaft Housing
23-4	4	3SS-60111-0	* OIL SEAL 30-50-7 * オイルシール	2	2	2	2	Propeller Shaft Housing
23-4	5	3SS-66137-0	* OIL SEAL 10-20-7 * オイルシール	2	2	2	2	Cam Rod Bush (inside)
23-4	6	3SS-66023-0	* O-RING 3.5-55.6 * オリング	1	1	1	1	Cam Rod Bush (outside)
23-4	7	3SS-66023-0	* O-RING 3.5-55.6 * オリング	1	1	1	1	Oil Seal Housing
23-4	8	3SS-65029-0	* GUIDE PLATE GASKET * ガイドプレートガスケット	1	1	1	1	
23-4	9	3UG-65015-0	* O-RING 2.4-84.4 * オリング	1	1	1	1	Pump Case Upper
23-4	10	3SS-65015-0	* O-RING 2.4-35.2 * オリング	1	1	1	1	Pump Case Upper
23-4	11	3SS-60223-0	* OIL SEAL 22-40-8 * オイルシール	2	2	2	2	Oil Seal Housing
23-5	1	3SS-72620-0	TILT LIMIT SWITCH KIT チルトリミットスイッチキット	1	1	1	1	
23-5	2	3SS-72623-0	* TILT LIMIT SWITCH PLATE ASSY * チルトリミットスイッチプレートアッソ	1	1	1	1	
23-5	3	9101E3-5612	* BOLT * ボルト	1	1	1	1	
23-5	4	3SS-72622-0	* TILT LIMIT SWITCH CAM ASSY * チルトリミットスイッチカムアッソ	1	1	1	1	
23-5	5	3SS-72628-0	* TILT LIMIT CAM HOLDER * チルトリミットカムホルダ	1	1	1	1	
23-5	6	921503-0510	* SCREW * スクリュ	1	1	1	1	
23-5	7	3SS-84398-0	* BAND * バント	1	1	1	1	
23-6	1	3SS-72578-0	TRIM SENSOR KIT (DIGITAL) トリムセンサキット(デジタル)	1	1	1	1	
23-6	2	3SS-72572-0	* TRIM SENSOR ASSY (DIGITAL) * トリムセンサアッソ(デジタル)	1	1	1	1	
23-6	3	3SS-72561-0	* TRIM SENSOR CAM ASSY * トリムセンサカムアッソ	1	1	1	1	

Fig. 23

ASSEMBLY • KIT PARTS  
アッセンブリ・キットパーツ

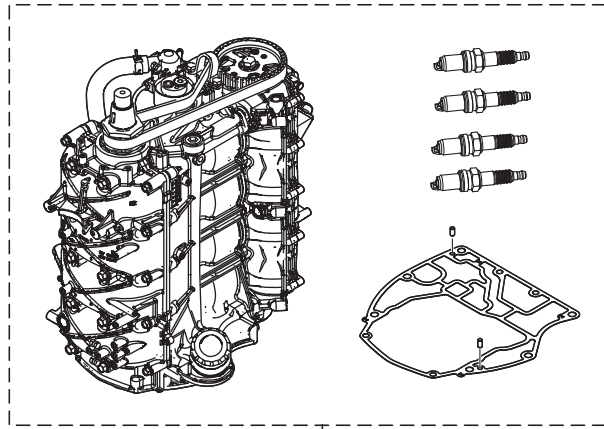
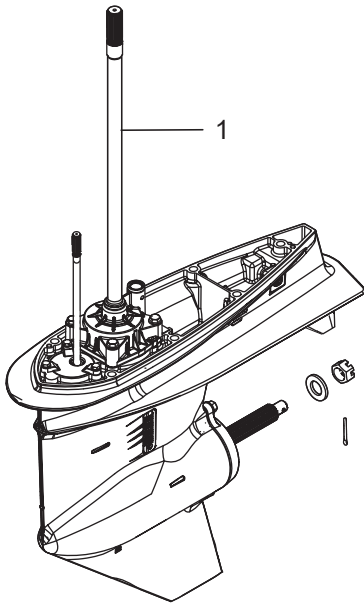

POWER HEAD GASKET SET  
パワーヘッドガスケットセット — 3

MAINTENANCE KIT  
メンテナンスキット — 9

LOWER UNIT GASKET SET  
ロウユニットガスケットセット — 4

PISTON REPAIR KIT  
ピストンリペアキット — 10

TILT LIMIT SWITCH KIT  
チルトリミットスイッチキット — 5

PISTON RING SET  
ピストンリングセット — 11

TRIM SENSOR KIT(DIGITAL)  
トリムセンサキット(デジタル) — 6

INTAKE VALVE KIT  
インテークバルブキット — 12

WATER PUMP REPAIR KIT  
ウォーターポンプリペアキット — 7

EXHAUST VALVE KIT  
エキゾーストバルブキット — 13

EXTENSION HOUSING KIT(UL)  
エクステンションハウジングキット (UL) — 8

Ref.No. 見出番号	Part No. 部品番号	Description 部 品 名	Q'ty/個数				Remarks 備 考	
			MF575A	MF590A	MFS100A	MFS115A		
23-6	4	3SS-72628-0	* TILT LIMIT CAM HOLDER * チルトリミットカムホルダ	1	1	1	1	
23-6	5	921503-0510	* SCREW * スクリュー	1	1	1	1	
23-6	6	9101E3-5616	* BOLT * ホルト	2	2	2	2	
23-6	7	3SS-84398-0	* BAND * バンド	1	1	1	1	
23-7	1	3SS-87322-0	WATER PUMP REPAIR KIT ウォーターポンプリアキッド	1	1	1	1	
23-7	2	3SS-65021-0	* WATER PUMP IMPELLER * ウォータポンプインペラ	1	1	1	1	
23-7	3	3B7-65022-1	* KEY 28-5.7-4 * キー ホンプインペラ	1	1	1	1	
23-7	4	3SS-65011-0	* PUMP CASE LINER * ホンプケースライナ	1	1	1	1	
23-7	5	3SS-65029-0	* GUIDE PLATE GASKET * ガイドプレートガスケット	1	1	1	1	
23-7	6	3UG-65015-0	* O-RING 2.4-84.4 * オリング	1	1	1	1	
23-7	7	3SS-65025-0	* WATER PUMP GUIDE PLATE * ウォータポンプガイドプレート	1	1	1	1	
23-7	8	9161E3-0845	* BOLT * ホルト	4	4	4	4	
23-7	9	9401E3-0800	* WASHER * ワッシャ	4	4	4	4	
23-7	10	3SS-65015-0	* O-RING * オリング	1	1	1	1	
23-8	1	3SSQ87314-0	EXTENSION HOUSING KIT (UL) エクステンションハウジングキット (UL)	1	1	1	1	for Transom "UL"
23-8	2	3SS-65120-0	* WATER PIPE (UL) * ウォータパイプアツシ (UL)	1	1	1	1	for Transom "UL"
23-8	3	3SSQ61110-0	* EXTENSION HOUSING * エクステンションハウジング	1	1	1	1	for Transom "UL"
23-8	4	3AB-01111-0	* DOWEL PIN 6-12 * タウエルピン 6-12	2	2	2	2	
23-8	5	3SS-66014-0	* CAM ROD (UL) * カムロッド (UL)	1	1	1	1	for Transom "UL"
23-8	6	945303-0900	* E-RING d=9 * Eリング d=9	1	1	1	1	
23-8	7	3SS-64303-0	* DRIVE SHAFT (UL) * ドライブシャフト (UL)	1	1	1	1	for Transom "UL"
23-8	8	3C7-60213-0	* TAPERED ROLLER BEARING 0506 * テーパーローラベアリング 0506	1	1	1	1	
23-8	9	3SS-61111-0	* STUD M10-165.P1.25 * スタット	6	6	6	6	
23-8	10	3B7-61114-0	* NUT 10-P1.25 * ナット 10-P1.25	6	6	6	6	
23-8	11	9402E3-1000	* WASHER * ワッシャ	6	6	6	6	
23-8	12	3SS-61018-0	* BOLT M10-170-P1.25 * ホルト	1	1	1	1	
23-8	13	3SS-60003-0	* DRIVE SHAFT BUSHING * ドライブシャフトブッシング	1	1	1	1	

Fig. 23

ASSEMBLY • KIT PARTS  
アッセンブリ・キットパーツ

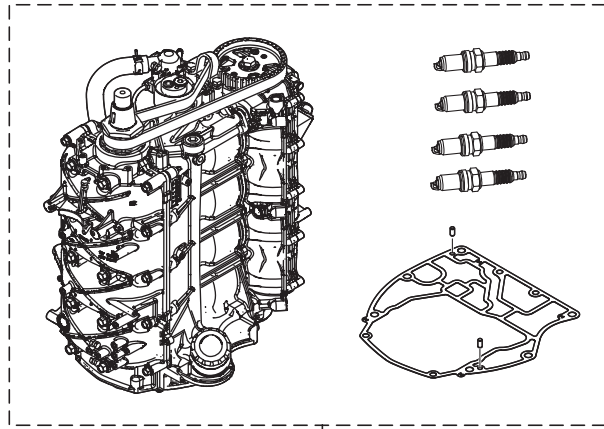
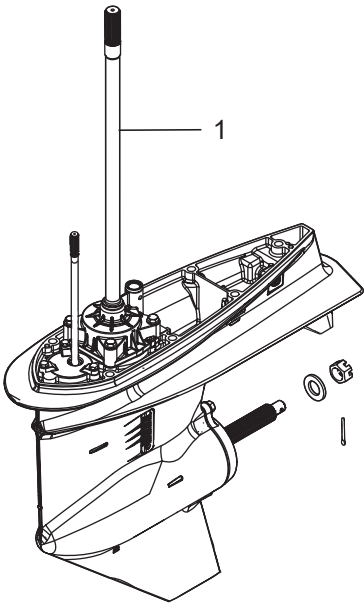

POWER HEAD GASKET SET  
パワーヘッドガスケットセット 3

MAINTENANCE KIT  
メンテナンスキット 9

LOWER UNIT GASKET SET  
ロウユニットガスケットセット 4

PISTON REPAIR KIT  
ピストンリペアキット 10

TILT LIMIT SWITCH KIT  
チルトリミットスイッチキット 5

PISTON RING SET  
ピストンリングセット 11

TRIM SENSOR KIT(DIGITAL)  
トリムセンサキット(デジタル) 6

INTAKE VALVE KIT  
インテークバルブキット 12

WATER PUMP REPAIR KIT  
ウォーターポンプリペアキット 7

EXHAUST VALVE KIT  
エキゾーストバルブキット 13

EXTENSION HOUSING KIT(UL)  
エクステンションハウジングキット (UL) 8

Ref.No. 見出番号	Part No. 部品番号	Description 部品名	Q'ty/個数				Remarks 備考	
			MF575A	MF590A	MFS100A	MFS115A		
23-8	14	3SS-61332-0	* COLLAR * カラー	1	1	1	1	
23-9	1	3SS-87500-0	MAINTENANCE KIT メンテナンスキット	1	1	1	1	
23-9	2	332-60006-1	* GASKET 8.1-15-1 * ガasket	2	2	2	2	
23-9	3	3B7-65022-1	* KEY 28-5.7-4 * キー ホンブインペラ	1	1	1	1	
23-9	4	3P0-60218-0	* ANODE * アノード	10	10	10	10	
23-9	5	3KY-60218-0	* ANODE * アノード	2	2	2	2	
23-9	6	3C7-60218-2	* ANODE * アノード スターンプラケット	1	1	1	1	
23-9	7	338-60218-2	* ANODE * アノード	1	1	1	1	
23-9	8	369-60218-1	* ANODE * アノード	1	1	1	1	
23-9	9	3BJ-07615-0	* OIL FILTER * オイルフィルタアッ	1	1	1	1	
23-9	10	3SS-65021-0	* WATER PUMP IMPELLER * ウォータホンプインペラ	1	1	1	1	
23-9	11	3SS-65025-0	* WATER PUMP GUIDE PLATE * ウォータホンプガイドプレート	1	1	1	1	
23-9	12	3SS-65029-0	* GUIDE PLATE GASKET * ガイドプレートガasket	1	1	1	1	
23-9	13	3R3-07406-0	* WASHER 14.5-24-1 * ワッシャ 14.5-24-1	1	1	1	1	
23-9	14	3T5-10046-0	* O-RING 1.9-13 * オリング 1.9-13	10	10	10	10	
23-9	15	3SS-65011-0	* PUMP CASE LINER * ホンプケースライナ	1	1	1	1	
23-9	16	951503-0325	* SPLIT PIN 3-25 * スプリットピン 3-25	1	1	1	1	
23-9	17	9701-1-1130	* SPARK PLUG (LKR6E) * スパークプラグ(LKR6E)	4	4	4	4	
23-9	18	3SS-65015-0	* O-RING 2.4-35.2 * オリング	1	1	1	1	
23-9	19	3UG-65015-0	* O-RING 2.4-84.4 * オリング	1	1	1	1	
23-10	1	3SS-87130-0	PISTON REPAIR KIT ピストンリペアキット	1	1	1	1	
23-10	2	3SS-00001-0	* PISTON(STD) * ピストン(STD)	1	1	1	1	
23-10	3	3SS-00021-0	* PISTON PIN * ピストンピン	1	1	1	1	
23-10	4	3SS-00024-0	* PISTON PIN CLIP * ピストンピンクリップ	2	2	2	2	
23-11	1	3SS-87123-0	PISTON RING SET ピストンリングセット	1	1	1	1	
23-11	2	3SS-00011-0	* PISTON RING * ピストンリング(STD)	1	1	1	1	

Fig. 23

ASSEMBLY • KIT PARTS  
アッセンブリ・キットパーツ

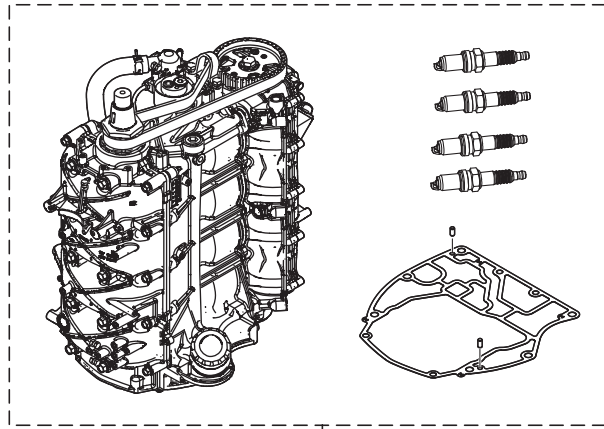
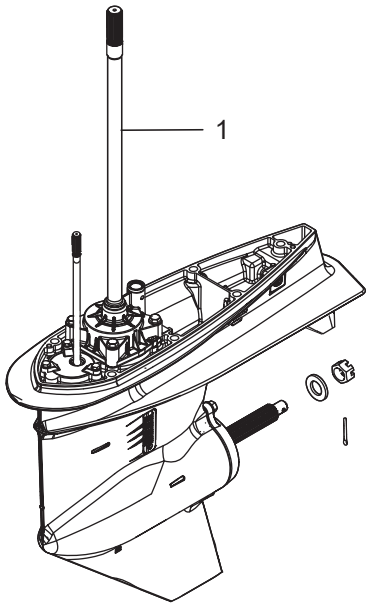

POWER HEAD GASKET SET  
パワーヘッドガスケットセット 3

MAINTENANCE KIT  
メンテナンスキット 9

LOWER UNIT GASKET SET  
ロウユニットガスケットセット 4

PISTON REPAIR KIT  
ピストンリペアキット 10

TILT LIMIT SWITCH KIT  
チルトリミットスイッチキット 5

PISTON RING SET  
ピストンリングセット 11

TRIM SENSOR KIT(DIGITAL)  
トリムセンサキット(デジタル) 6

INTAKE VALVE KIT  
インテークバルブキット 12

WATER PUMP REPAIR KIT  
ウォーターポンプリペアキット 7

EXHAUST VALVE KIT  
エキゾーストバルブキット 13

EXTENSION HOUSING KIT(UL)  
エクステンションハウジングキット (UL) 8





# 索引

<C>		
Cリング	12-48	
Cリング d=18	13-15	
Cリング d=22	12-67	
<E>		
ECU アッシ	8-36-1	
ECU アッシ	8-36-2	
ECU アッシ	8-36-3	
ECU アッシ	8-36-4	
ECU アッシ	8-36-5	
ECU アッシ	8-36-6	
ECU アッシ	8-36-7	
ECUホルダ	8-37	
Eリング d=5	16-6	
Eリング d=6	18-4	
Eリング d=9	10-23	
Eリング d=9	23-8-6	
<F>		
FUEL HOSE	5-63	
<I>		
ISCバルブ	5-2	
<M>		
MAPセンサ	5-4	
<O>		
Oリング	5-74	
Oリング	1-14	
Oリング	1-23	
Oリング	3-28	
Oリング	3-29	
Oリング	3-62	
Oリング	3-63	
Oリング	5-49	
Oリング	5-54-1	
Oリング	5-54-2	
Oリング	5-61	
Oリング	5-75	
Oリング	10-26	
Oリング	10-36	
Oリング	10-39	
Oリング	10-45	
Oリング	11-19	
Oリング	12-47	
Oリング	13-12	
Oリング	13-13	
Oリング	13-19	
Oリング	13-20	
Oリング	13-22	
Oリング	13-26	
Oリング	13-29	
Oリング	13-31	
Oリング	13-34	
Oリング	13-35	
Oリング	13-39	
Oリング	23-3-3	
Oリング	23-3-4	
Oリング	23-3-13	
Oリング	23-3-14	
Oリング	23-3-18	
Oリング	23-3-21	
Oリング	23-3-22	
Oリング	23-4-3	
Oリング	23-4-6	
Oリング	23-4-7	
Oリング	23-4-9	
Oリング	23-4-10	
Oリング	23-7-6	
Oリング	23-7-10	
Oリング	23-9-18	
Oリング	23-9-19	
Oリング 1.8-69.6.	13-10	
Oリング 1.9-13.	1-9	
Oリング 1.9-13.	3-5	
Oリング 1.9-13.	3-53	
Oリング 1.9-13.	9-13	
Oリング 1.9-13.	9-32	
Oリング 1.9-13.	23-3-2	
Oリング 1.9-13.	23-9-14	
Oリング 2.4-44.7.	9-7	
Oリング 2-66.5.	1-25	
Oリング 2-66.5.	23-3-5	
Oリング 3.1-24.4.	3-41	
Oリング 3.1-24.4.	23-3-17	
Oリング モータ	13-3	
<P>		
PTTアッシ	12-57	
PTTスイッチアッシ	9-74	
PTTスイッチアッシ	19-10	
PTTスイッチアッシ	21A-13	
PTTスイッチアッシブラケット	9-75	
PTTソレノイドスイッチ (A)	8-10	
PTTソレノイドスイッチ (B)	8-13	
<T>		
TOCSスターターキット	21-1	
T-コネクタ	21-6	
<ア>		
アイドルエキゾーストポートガスケット	9-39	
アイドルエキゾーストポートガスケット	23-3-26	
アイドルエキゾーストポートカバー	9-38	
アシストコード(ブラック)L=200.	22-8	
アシストコード(ブラック)L=200.	22-15	
アシストコード(ブラック)L=200.	22-20	
アシストコード(レッド).	20-12	
アシストコード(レッド)L=200	19-5	
アジャストスクリュ	3-13	
アジャストスクリュ	18-6	
アジャストナット	3-14	
アノード	1-10	
アノード	3-6	
アノード	3-54	
アノード	9-14	
アノード	9-33	
アノード	10-16	
アノード	12-19	
アノード	12-20	
アノード	23-9-4	
アノード	23-9-5	
アノード	23-9-7	
アノード	23-9-8	
アノードスターンブラケット	12-18	
アノードスターンブラケット	23-9-6	
アノードプラグ	1-8	
アノードプラグ	3-4	
アノードプラグ	3-52	
アノードプラグ	9-12	
アノードプラグ	9-31	
アノードプラグアッシ	1-7	
アノードプラグアッシ	3-3	
アノードプラグアッシ	3-50	
アノードプラグアッシ	3-51	
アノードプラグアッシ	9-11	
アノードプラグアッシ	9-30	
アワーメータキット	20-5-1	
アワーメータキット	20-5-2	
<イ>		
イグニッションコイルW/Rキャップ	6-20	
インシュレータ	5-48	
インストラクションデカール	17-15	
インストラクションデカール	18-24	
インターナルギヤ	7-5	
インテークサイレンサアッシ	5-56	
インテークバルブ	3-19	
インテークバルブ	23-12-2	
インテークバルブキット	23-12-1	
インテークバルブシステムシール	3-25	
インテークバルブシステムシール	23-3-11	
インテークマニホールド	5-1	
<ウ>		
ウェーブワッシャ	18-19	
ウェーブワッシャ d=14	9-53	
ウェーブワッシャ d=14	9-67	
ウェーブワッシャ d=14	9-73	
ウォーターシールプレート	10-6	
ウォーターシールラバー	10-7	
ウォーターストレナーセット	10-15	
ウォーターパイプアッシ(L)	10-1-1	
ウォーターパイプアッシ(UL)	10-1-2	
ウォーターパイプアッシ(UL)	23-8-2	
ウォーターパイプオウキシリアリマウント	10-3	
ウォーターパイプシール(ロフ)	10-2	
ウォータープレッシャメータキット	20-7-1	
ウォータープレッシャメータキット	20-7-2	
ウォータープレッシャリリーフキャップ	9-6	
ウォータープレッシャリリーフバルブ	9-4	
ウォーターポンプインベラ	10-32	
ウォーターポンプインベラ	23-7-2	
ウォーターポンプインベラ	23-9-10	
ウォーターポンプガイドプレート	10-37	
ウォーターポンプガイドプレート	23-7-7	
ウォーターポンプガイドプレート	23-9-11	
ウォーターポンプリアアキット	23-7-1	
ウォーターホス	5-30	
ウォーターホス	5-31	
<エ>		
エキゾーストバルブ	3-20	
エキゾーストバルブ	23-13-2	
エキゾーストバルブキット	23-13-1	
エキゾーストバルブシステムシール	3-26	
エキゾーストバルブシステムシール	23-3-12	
エキゾーストマニホールドアッシ	3-48	
エキゾーストマニホールドアッシ	3-49	

エキゾーストマニホールドガスケット	3-59	カラー 6.5-10.5-9.3	14-9
エキゾーストマニホールドガスケット	3-60	<キ>	
エキゾーストマニホールドガスケット	23-3-19	キー 10-3.7-3	4-2
エキゾーストマニホールドガスケット	23-3-20	キー 19-7.5	6-3
エクステンションコード	20-16-2	キー ボンブインペラ	10-33
エクステンションコード	20-25	キー ボンブインペラ	23-7-3
エクステンションコード L=2000 (11P)	20-16-1	キー ボンブインペラ	23-9-3
エクステンションコード L=2000 (2P)	20-15	ギヤケースアッシ	10-4-1
エクステンションコード (TRIM SENSOR)	21-10	ギヤケースアッシ	10-4-2
エクステンションハウジング	9-91-1	ギヤケースプレート	10-13
エクステンションハウジング	9-91-2	キャップ	13-33
エクステンションハウジング	23-8-3	キャップバルブ	5-8
エクステンションハウジングキット (UL)	23-8-1	キャップヒューズボックス (G)	8-23-1
エクステンションコード (トリムセンサ) L=2000	20-14-1	キャップヒューズボックス (Y)	8-23-2
エクステンションコード (トリムセンサ) L=6000	20-14-2	キャップナット ブラケットボルト	17-51
エクステンションコード (トリムセンサ) L=6000	22-7	<ク>	
エクステンションコード (トリムセンサ) L=6000	22-14	クラッチ	11-9
エクステンションコード (トリムセンサ) L=6000	22-19	クラッチスライダ	11-12
エンジンショートブロックキット	23-2-1	クランクケースヘッドアッシ	1-24
エンジンテンプレセンサ	3-65	クランクケースヘッドガスケット	1-27
エンジンドロップケーブル	21-2	クランクケースヘッドガスケット	23-3-7
エンジンベースガスケット	9-26	クランクシャフトアッシ	2-1
エンジンベースガスケット	23-3-24	グランド (アースワイヤ)	12-34
エンジンベースサブアッシ	9-1	グランド (アースワイヤ)	12-35
エンジンベースシール	9-16	グランド (アースワイヤ)	12-36
<オ>		グランドケーブル (AV2) L=120	8-52
オイルシール	1-26	クランプ	8-24
オイルシール	2-4	クランプ	8-25
オイルシール	2-5	クランプ	8-46a
オイルシール	3-10	クランプ	8-51
オイルシール	10-25	クランプ	9-78
オイルシール	10-44	クランプ	18-50
オイルシール	11-20	クランプ	20-21
オイルシール	23-3-6	クランプ	20-24
オイルシール	23-3-8	クランプ 21/32	5-43
オイルシール	23-3-9	クランプ 6.5-14L	12-55
オイルシール	23-3-10	クランプ 6.5-47.5P	12-71
オイルシール	23-4-4	クランプ φ10	5-21
オイルシール	23-4-5	クランプ φ16.8	5-42
オイルシール	23-4-11	クランプブラケット (PTT-L)	12-15-1
オイルシールハウジングアッシ	10-43	クランプブラケット (PTT-L)	12-15-2
オイルバン	9-27	クランプブラケット (PTT-R)	12-14-1
オイルバンガスケット	9-42	クランプブラケット (PTT-R)	12-14-2
オイルバンガスケット	23-3-25	グリスフィッティング	12-24-1
オイルバンプレート	9-43	グリスフィッティング	12-24-2
オイルバンプレートガスケット	9-44	クリップ	1-21
オイルバンプレートガスケット	23-3-27	クリップ	18-17
オイルフィルキャップ	3-40	クリップ φ10	5-64
オイルフィルタアッシ	1-16	クリップ φ10	5-65
オイルフィルタアッシ	23-9-9	クリップ φ11.3	5-35
オイルフィルタブラケット	1-12	クリップ φ12.5	5-32
オイルフィルタボルト	1-13	クリップ φ12.5	5-33
オイルプレッシャスイッチ	8-1	クリップ φ12.5	5-34
オイルポンプアッシ	3-27	クリップ φ13.5	5-45
オイルレベルゲージ	9-88	クリップ φ13.5	5-66
オーバーヒートフザー	19-11	クリップ φ17.8	9-83
オリフィス	13-17	クリップ φ7.8	5-23
オリフィス	13-40	クリップ φ9.4	5-19
オルタネータアッシ	6-2	グリップパーツキット	17-19
<カ>		クリングホス	1-20
ガイドプレートガスケット	10-38	グロメット	8-45
ガイドプレートガスケット	23-4-8	グロメット	9-10
ガイドプレートガスケット	23-7-5	グロメット	9-82
ガイドプレートガスケット	23-9-12	グロメット	9-86
カウルサポート	16-7	グロメット	14-36
カウルサポートラバー	9-47	グロメット	17-17
カウルサポートラバー	16-8	グロメット	18-12
ガスケット	5-15	グロメット 13-2	6-13
ガスケット	10-9	グロメット 16-2.5	6-8
ガスケット	23-4-2	グロメット シフトロッド	9-9
ガスケット	23-9-2	グロメットオイルプレッシャスイッチ	8-26
ガスケット PTTスイッチ	9-76	<ケ>	
カップ	5-72	ケーブルカバーステー	9-57
カップリング ボンプ	13-9	ケーブルクリップアッシ	14-23
カバー	18-46	ケーブルジョイント	14-37
カバー	8-44	ケーブルジョイントアッシ	21A-12
カバー	9-85	ケーブルターミナル	18-8
カバーフック	9-54	ケーブルターミナル ブラダ	8-27
カバーフック	9-68	ケーブルブラケットキット	17-24
カバーフック	9-69	ケーブルホルダ	14-41
カムアングルセンサ	4-13	<コ>	
カムアングルセンサブラケット	4-15	コイルブラケット	6-14
カムシャフトアッシ	3-8-1	コージョンデカール	16-18
カムロッド (L)	10-22-1	コージョンデカール (A)	16-17-1
カムロッド (UL)	10-22-2	コージョンデカール (A)	16-17-2
カムロッド (UL)	23-8-5	コージョンデカール (SIGP)	18-51
カムロッドプッシング	10-24	コージョンデカール (B)	6-25-1
カラ 6.5-12.5-7.5	5-13	コージョンデカール (B)	6-25-2
カラ	9-90	コードアッシ	8-21
カラ	12-40	コードアッシ	8-46
カラ	16-11	コードアッシ	17-18
カラ	23-8-14	コードアッシ BL=6200	19-4
カラ 6.2-9-7.4	6-12	コードホルダ	8-8
カラ 6.2-9-9.55	9-48	コードホルダ	8-40
カラ 6.5-10.5-22.6	14-3	コードホルダ	17-39

コッタ	3-23
コッタ	23-12-4
コッタ	23-13-4
コニカルスプリングワッシャ	10.5-21-2.3
コントロールヘッドアッシ(センタコンソール)	21A-3
コントロールヘッドアッシ(トップ・シングル)	21A-1
コントロールヘッドアッシ(トップ・ツイン)	21A-2
コントロールヘッドアッシ(フラッシュマウント)	21A-4
コントロールレバー	18-18
コントロールアッシ	2-6
<サ>	
サーモスタット	1-17
サーモスタットキャップ	1-18
<シ>	
シール	5-78
シールリング	5-11
シールリング	9-3
シールリングドラッグリンク	15-8
シフトアーム	14-19
シフトギヤアッシ	18-7
シフトケーブル	17-3
シフトスライダ	14-20
シフトスライダブレーケット	14-12
シフトデカル	17-12
シフトデントスプリング	14-17
シフトポジションデカル	19-7
シフトユニットアッシ	17-22
シフトレバーキット	17-23
シフトレバーセット	7-7
シフトロッドアッシ	14-32
シフトロッドジョイント	14-33
シフトロッドブラケット	14-26
シム 42-50-0.1	11-7-2
シム 42-50-0.15	11-7-1
シム 47-57-0.1	11-3-2
シム 47-57-0.15	11-3-1
シム 52-60.5-0.1	10-19-2
シム 52-60.5-0.15	10-19-1
シム 52-60.5-0.3	10-19-3
ジョイント	18-49
ジョイントアッシ(アウトレット)	20-19
ジョイントアッシ(インレット)	20-18
シリンダピン(アッパ)	12-59
シリンダピン(ロフ)	12-64
シリンダブロック&クランクケ-スアッシ	1-1
シリンダヘッドアッシ	3-2
シリンダヘッドガスケット	3-31
シリンダヘッドガスケット	23-3-15
シリンダヘッドカバーガスケット	3-42
シリンダヘッドカバーガスケット	23-3-16
シリンダヘッドカバーサブアッシ	3-36
シリンダヘッドコンプリート	3-1-1
シリンダヘッドボルト	3-32
シリンダヘッドボルト	3-56
シリンダヘッドボルト	3-57
シリンダヘッドボルト	9-20
<ス>	
スィベルブラケットアッシ	12-30-1
スィベルブラケットアッシ	12-30-2
スィベルブラケットシャフトアッシ	12-23
スクリュー	1-11
スクリュー	3-7
スクリュー	3-39
スクリュー	3-55
スクリュー	5-3
スクリュー	5-5
スクリュー	6-19
スクリュー	8-2
スクリュー	9-15
スクリュー	9-34
スクリュー	9-58
スクリュー	10-14
スクリュー	12-56
スクリュー	13-45
スクリュー	14-15
スクリュー	14-16
スクリュー	14-18
スクリュー	18-23
スクリュー	18-26
スクリュー	18-27
スクリュー	18-28
スクリュー	18-40
スクリュー	19-9
スクリュー	23-5-6
スクリュー	23-6-5
スクリューセット	17-27
スターターケーブル	8-4
スターターモーターアッシ	7-1
スターターモーターバンド	7-11
スタッド	9-92
スタッド	17-29
スタッド	23-8-9
ステアリングシャフトアッシ	12-44-1
ステアリングシャフトアッシ	12-44-2
ステアリングフックプレート	15-1

ステアリングブラケット	17-28-1
ステアリングブラケット	17-28-2
ストップスイッチアッシ	17-4
ストップスイッチアッシ	19-12
ストップスイッチデカル	17-14
ストップスイッチデカル	19-14
ストップスイッチランヤードアッシ	17-5
ストップスイッチランヤードアッシ	19-13
ストレーナーキャップ	9-35
スナップ クラッチピン	11-11
スナップピン	14-22
スナップピン d=6	14-31
スナップピン d=8	14-39
スパークプラグ(LKR6E)	3-44
スパークプラグ(LKR6E)	23-9-17
スピードメーターキット (70MPH)	20-10-1
スピードメーターキット (70MPH)	20-10-2
スピードメーターキット (60MPH)	20-8-1
スピードメーターキット (60MPH)	20-8-2
スピードメーターキット (60MPH)	21-8
スピードメーターリードワイヤ	20-11
スプリットピン 3-25	11-24
スプリットピン 3-25	23-9-16
スプリング	9-5
スプリング	11-15
スプリング	14-2
スプリングピン 3.5-16	12-42
スプリングピン 4-14	14-34
スプリングワッシャ	1-33
スプリングワッシャ	8-12
スプリングワッシャ	8-15
スベ-サ	18-29
スベ-サ 10.5-23-9	17-35
スベ-サ 6.2-9-15.7	8-34
スベ-サ ドラッグリンク H	15-4
スベ-サセット	21A-7
スベ-サセット	21A-8
スベ-サ	5-28
スラストプレート	1-30
スラストプレート	18-22
スラストプレート(アッパ)	12-46
スラストボルト	3-9
スラストロッド	12-28
スロットルアーム	14-7
スロットルアーム	18-2
スロットルカム	14-1
スロットルシャフトキット	17-20
スロットルデカル	17-11
スロットルフリクションアーム	18-3
スロットルフリクションアッシ	17-26
スロットルボディアッシ	5-14
スロットルリンクアッシ	17-21
スロットルローラ	14-8
スロットルロッド	14-11
スロットルワイヤ	17-2
<ソ>	
ソレノイドスイッチコード(B)	8-17
<タ>	
ターミナルキャップ	7-15
ターミナルキャップ	8-18
ターミナルキャップ	8-19
ターミナルキャップ スタータ	8-20
ターミネーター (FEMALE)	21-5
ターミネーター (MALE)	21-4
タイミングベルト	4-10
タイミングベルトテンショナー	4-11
ダウエルピン 6-12	1-2
ダウエルピン 6-12	1-3
ダウエルピン 6-12	3-34
ダウエルピン 6-12	3-35
ダウエルピン 6-12	3-61
ダウエルピン 6-12	4-12
ダウエルピン 6-12	6-17
ダウエルピン 6-12	9-17
ダウエルピン 6-12	9-18
ダウエルピン 6-12	9-19
ダウエルピン 6-12	9-93
ダウエルピン 6-12	10-40
ダウエルピン 6-12	10-48
ダウエルピン 6-12	23-8-4
ダウエルピン 6-16	5-52
タコメ-タ	20-4-1
タコメ-タ	20-4-2
タコメ-タ	22-2
タコメ-タ	22-10
タコメ-タ	22-21
タコメ-タキット	21-7
ダストカバーセット	7-9
タッピングスクリュー	8-47
タッピングスクリュー 5-12	8-7
タッピングスクリュー 6-16	17-40
ダンパ	12-10
ダンパ(アッパ)	12-5
ダンパ(アッパ)	12-6
ダンパ(ロフ)	12-12

ダンパスタータモータ	7-12	ニュートラルロックスプリング	18-16
<チ>		<ハ>	
チルトストッパアッシ	12-38	ハイプレッシャフュエルフィルタ	5-36
チルトストッパダリッパ	12-39	パイロットランプアッシ	17-10
チルトストッパスプリング	12-43	バックアップリング	13-14
チルトリミットカムホルダ	23-5-5	バックアップリング	13-23
チルトリミットカムホルダ	23-6-4	バックアップリング	13-27
チルトリミットスイッチカムアッシ	23-5-4	バックボーンケーブル	21-11
チルトリミットスイッチキット	23-5-1	バッテリーケーブル	7-14
チルトリミットスイッチプレートアッシ	23-5-2	バッテリーケーブル	21-3
<ツ>		バルサコイル	6-18
ツインリモートコントロールキット	20-13	バルブアッシ(プレッシャチェック)	5-9
ツールキット	20-2	バルブシート	13-43
<テ>		バルブスプリング	3-21
ディスク	17-45	バルブスプリングシート	3-24
ティラハンドルカバー	17-16	パワーヘッドガスケットセット	23-3-1
ティラハンドルキット	17-1-1	ハンガ	1-31
ティラハンドルキット	17-1-2	バンド	3-46
テーパーローラベアリング 0506	10-29	バンド	3-47
テーパーローラベアリング 0506	23-8-8	バンド	3-66
テーパーローラベアリング 30209	11-4	バンド	5-46
デカール(レバー)	19-6	バンド	5-70
デカールセット(MFS100A)	16-16-4	バンド	6-26
デカールセット(MFS115A/AW)	16-16-2	バンド	9-59
デカールセット(MFS75A)	16-16-3	バンド	9-80
デカールセット(MFS90A)	16-16-1	バンド	19-16
デデントスプリング	18-42	バンド	23-5-7
デデントリテーナ	18-41	バンド	23-6-7
デデントローラ	18-38	バンドリードワイヤ	5-84
<ト>		バンドリードワイヤ 205	8-3
トップカウルアッシ	16-1-1	バンドリードワイヤ 205	14-42
トップカウルアッシ	16-1-2	<ヒ>	
トップカウルサブアッシ	16-2-1	ピストン(STD)	2-8
トップカウルサブアッシ	16-2-2	ピストン(STD)	23-10-2
トップカウルシール	16-19	ピストンピン	2-12
ドライブギヤ	18-9	ピストンピン	23-10-3
ドライブシャフト(UL)	10-28-2	ピストンピンクリップ	2-13
ドライブシャフト(UL)	23-8-7	ピストンピンクリップ	23-10-4
ドライブシャフト(L)	10-28-1	ピストンリベアキット	23-10-1
ドライブシャフトスプリング	10-30	ピストンリング(STD)	2-9
ドライブシャフトスプリングガイド	10-31	ピストンリング(STD)	23-11-2
ドライブシャフトハウジング(L)	9-46-1	ピストンリング 2ND(STD)	2-10
ドライブシャフトハウジング(L)	9-46-2	ピストンリング 2ND(STD)	23-11-3
ドライブシャフトハウジングカバー(L)	9-61-1	ピストンリングオイル(STD)	2-11
ドライブシャフトハウジングカバー(L)	9-61-2	ピストンリングオイル(STD)	23-11-4
ドライブシャフトハウジングカバー(R)	9-50-1	ピストンリングセット	23-11-1
ドライブシャフトハウジングカバー(R)	9-50-2	ピストンロッドアッシ	13-18
ドライブシャフトブッシング	9-89	ビックエンドベアリング	2-7-1
ドライブシャフトブッシング	23-8-13	ビックエンドベアリング	2-7-2
ドライブプーリー	4-1	ビックエンドベアリング	2-7-3
ドラッグリンクアッシ	15-3	ビックエンドベアリング	2-7-4
ドリフプーリー W/カムアングルプレート	4-5	ビックエンドベアリング	2-7-5
トリムセンサ L=1700	12-52	ビニオンアッシ	7-4
トリムセンサアッシ(デジタル)	23-6-2	ヒューズ 20A	8-22-2
トリムセンサカムアッシ	23-6-3	ヒューズ 30A	8-22-1
トリムセンサキット(デジタル)	23-6-1	ヒューズホルダブラケット	8-6
トリムタブ	10-10	ピン	5-26
トリムピストン	13-25	ピン	13-42
トリムピストンアッシ	13-24	ピンクラッチ	11-10
トリムメータキット	20-3-1	ピンスラストロッド	12-29
トリムメータキット	20-3-2	<フ>	
トリムメータキット	21-12	フィルタ	5-73
トリムメータキット	22-3	フィルタ	13-16
トリムメータキット	22-11	フィルタ	13-44
トリムメータキット	22-22	フィルタ B	13-8
ドレンバルブ	5-76	フォワードスラストワシヤ	11-27
ドレンボルト	9-28	ブザーキット	17-25
<ナ>		フックカバー	6-9
ナイロンナット 10-P1.5	17-31	フックレバー	9-64
ナイロンナット 12-P1.25	12-3	フックレバー(L)	9-72
ナイロンナット 12-P1.25	12-32	フックレバー(R)	9-51
ナイロンナット 12-P1.25	12-70	フックレバーブッシング 14-16.5-17.7	9-52
ナイロンナット 12-P1.25	12-75	フックレバーブッシング 14-16.5-17.7	9-65
ナイロンナット 3/8-24UNF	15-6	フックレバーブッシング 14-16.5-17.7	9-66
ナイロンナット 6-P1.0	10-18	フックレバーブラケット	9-62-1
ナイロンナット 7/8-14	12-27	フックレバーブラケット	9-62-2
ナイロンナット 8-P1.25	17-43	ブッシング	5-27
ナット	4-4	ブッシング	12-45
ナット	6-4	ブッシング	14-28
ナット	7-16	ブッシング	16-15
ナット	8-11	ブッシング	18-35
ナット	8-14	ブッシング 10.5-12.7-13.5	17-36
ナット	10-21	ブッシング 18-20-20.5	12-61
ナット	18-10	ブッシング 18-24-19	12-60
ナット	18-32	ブッシング 22-25.4-23.5	12-65
ナット 10-P1.25	10-49	ブッシング 25.6-28.6-40	12-26
ナット 10-P1.25	23-8-10	ブッシング 6.2-16-5	14-29
<ニ>		ブッシング B	18-25
ニッブルウォータ	5-85	ブッシング D	18-21
ニッブルフュエルホース	5-68	フュエルインジェクタアッシ	5-10
ニュートラルスイッチ	14-14	フュエルフィルタアッシ	5-71
ニュートラルスイッチ(リモートコントロール)	19-8	フュエルフィルタホルダ	5-79
ニュートラルスイッチ(リモートコントロール)	21A-14	フュエルフィルタラバマウント	5-37
ニュートラルスイッチブラケット	14-13	フュエルホース	5-67
ニュートラルロックアーム	18-15	フュエルホース W/プロテクタ	5-44-1

フェUELホースプロテクタ	5-44-2	ボルト	1-15
フェUELポンプアッシ	5-60	ボルト	1-19
フェUELメータキット	20-9-1	ボルト	1-28
フェUELメータキット	20-9-2	ボルト	1-32
フェUELメータキット	21-9-2	ボルト	3-30
フェUELレール	5-7	ボルト	3-43
フライホイール W/リングギヤ	6-1	ボルト	4-8
プライマバルブ	20-20	ボルト	4-14
プライマバルブアッシ	20-17	ボルト	4-16
ブラグ	5-20	ボルト	5-12
ブラグ	13-30	ボルト	5-16
ブラグ 8-8	10-8	ボルト	5-39
ブラグ フェUELホースニップル	5-69	ボルト	5-50
ブラグキャップ W/レジスタンス	6-21	ボルト	5-51
ブラグキャップナンバードカール	8-30	ボルト	5-55
ブラケット	8-5	ボルト	5-62
ブラケット	8-16	ボルト	5-81
ブラケット	9-77	ボルト	6-6
ブラシホルダ	7-2	ボルト	6-10
ブラッシングコネクタキャップ	9-2	ボルト	6-22
ブラネットギヤ	7-3	ボルト	6-24
ブランチアッシ	1-22	ボルト	7-10
ブリーザチャンバカバー	3-37	ボルト	7-13
ブリーザチャンバカバーガスケット	3-38	ボルト	7-17
ブリーザホース	3-45	ボルト	8-9
ブリースロットルスプリング	18-45	ボルト	8-29
ブリースロットルドラム	18-20	ボルト	8-35
ブリースロットルボタン	21A-9	ボルト	8-39
ブリースロットルボタン	21A-11	ボルト	8-41
ブリースロットルレバー	18-39	ボルト	8-43
ブリースロットルローラ	18-43	ボルト	8-50
フリーヒストン	13-21	ボルト	9-8
フリクションレバー	17-46	ボルト	9-22
フリクションレバーブラケット	17-47	ボルト	9-23
ブレーカ	13-5	ボルト	9-24
プレート	5-38	ボルト	9-25
プレート	5-80	ボルト	9-37
プレート	8-38	ボルト	9-40
プレート	17-30	ボルト	9-41
プレート	17-41	ボルト	9-45
プレコートボルト 6-16	17-42	ボルト	9-49
プレリギングキット	22-4	ボルト	9-56
プレリギングキット	22-12	ボルト	9-63
プレリギングキット	22-17	ボルト	9-71
プレリギングキット(ジェネリック フラッシュ)	22-16	ボルト	9-79
プレリギングキット(ジェネリックサイド)	22-1	ボルト	9-84
プレリギングキット(ジェネリックフラッシュ)	22-9	ボルト	9-87
ブレンシャフトベアリング(イエロー)	2-2-5	ボルト	10-11
ブレンシャフトベアリング(イエロー)	2-3-5	ボルト	10-17
ブレンシャフトベアリング (ブラウン)	2-2-1	ボルト	10-27
ブレンシャフトベアリング(ブラウン)	2-3-1	ボルト	10-41
ブレンシャフトベアリング(ブラック)	2-2-2	ボルト	10-46
ブレンシャフトベアリング(ブラック)	2-3-2	ボルト	10-47
ブレンシャフトベアリング(ブルー)	2-2-3	ボルト	10-51
ブレンシャフトベアリング (ブルー)	2-3-3	ボルト	11-21
ブレンシャフトベアリング(レッド)	2-2-4	ボルト	12-8
ブレンシャフトベアリング(レッド)	2-3-4	ボルト	12-16
フロート	5-77	ボルト	12-21
"プロペラアッシ (11")"	11-25-2	ボルト	12-31
"プロペラアッシ (13")"	11-25-3	ボルト	12-37
"プロペラアッシ (15")"	11-25-4	ボルト	12-50
"プロペラアッシ (17")"	11-25-5	ボルト	12-51
"プロペラアッシ (19")"	11-25-6	ボルト	12-53
"プロペラアッシ (21")"	11-25-7	ボルト	12-58
"プロペラアッシ (9")"	11-25-1	ボルト	12-62
プロペラシャフト	11-8	ボルト	12-68
プロペラシャフトハウジングアッシ	11-16-1	ボルト	12-69
プロペラシャフトハウジングアッシ	11-16-2	ボルト	13-6
プロペラナット	11-22	ボルト	13-36
プロペラハブキット	11-26	ボルト	13-37
フロントハウジング	18-52	ボルト	13-38
<へ>		ボルト	14-4
ベーパーセパレーターアッシ	5-17	ボルト	14-10
ベゼルカバーキット	21A-5	ボルト	14-24
ベゼルカバーキット	21A-6	ボルト	14-25
ベゼルカバーキット	21A-10	ボルト	14-27
ベベルギヤB	10-20	ボルト	14-43
ベベルギヤC	11-5	ボルト	15-2
ベベルギヤアッシ(A)	11-1	ボルト	16-9
ベルトガイド	4-3	ボルト	16-13
<ホ>		ボルト	17-48
ホース	5-18	ボルト	18-11
ホース	5-22	ボルト	18-37
ホース	20-22	ボルト	18-48
ホース	20-23	ボルト	23-5-3
ホースジョイント (ウォータワーク)	20-1	ボルト	23-6-6
ボール	11-13	ボルト	23-7-8
ボール	11-14	ボルト	23-8-12
ボール	13-41	ボルト	17-33
ボールベアリング 6208	11-18	ボルト 10-80 P1.25	12-73
ホルダ	5-53	ボルト 12-105 P1.25	15-5
ホルダ	6-23	ボルト 3/8-50	6-15
ホルダ	18-47	ボルト 30mm	5-58
ボルト	1-4	ボルト 35mm	17-50
ボルト	1-6	ボルト 8-32 P1.25	20-6-1
		ボルトメータキット	

ボルトメータキット	20-6-2	ロウユニットアッシ(L)	23-1-2
ボルトメータキット	21-13	ロウユニットアッシ(UL)	23-1-3
ポンプ	13-7	ロウユニットアッシ(UL)	23-1-4
ポンプケース(アッパ)	10-34	ロウユニットガスケット	23-4-1
ポンプケースライナ	10-35	<W>	
ポンプケースライナ	23-7-4	ワーニングランブデカール	17-13
ポンプケースライナ	23-9-15	ワッシャ	1-5
<マ>		ワッシャ	1-29
マウント	9-60	ワッシャ	3-18
マウント	9-81	ワッシャ	3-33
マウント 8.5-14-2.5	8-32	ワッシャ	3-58
マウントブラケット	12-49-1	ワッシャ	3-64
マウントブラケット	12-49-2	ワッシャ	4-9
マウントホールディングプレート(ロウ)	12-13-1	ワッシャ	5-6
マウントホールディングプレート(ロウ)	12-13-2	ワッシャ	5-25
マグネットスイッチ	7-8	ワッシャ	5-29
マニュアルバルブ	13-11	ワッシャ	5-59
<メ>		ワッシャ	6-5
メインスイッチアッシ	17-6	ワッシャ	6-16
メインスイッチアッシ	19-1	ワッシャ	9-21
メインスイッチキー-F301	22-20a-1	ワッシャ	10-12
メインスイッチキー-F302	22-20a-2	ワッシャ	10-42
メインスイッチキー-F303	22-20a-3	ワッシャ	10-50
メインスイッチキー-No.943	17-7-1	ワッシャ	12-4
メインスイッチキー-No.943	19-2-1	ワッシャ	12-9
メインスイッチキー-No.944	17-7-2	ワッシャ	12-11
メインスイッチキー-No.944	19-2-2	ワッシャ	12-17
メインスイッチキー-No.945	17-7-3	ワッシャ	12-25
メインスイッチキー-No.945	19-2-3	ワッシャ	12-33
メインスイッチキーカバリングキャップ	17-8	ワッシャ	12-41
メインスイッチキーカバリングキャップ	19-3	ワッシャ	12-76
メインスイッチキャップ(ウォータプルーフ)	17-9	ワッシャ	14-21
メインスイッチパネル(横型)	22-17a	ワッシャ	14-35
メインスイッチパネル(縦型)	22-12a	ワッシャ	16-12
メータリードワイヤ	22-6	ワッシャ	16-14
メータリードワイヤ	22-13	ワッシャ	17-32
メータリードワイヤ	22-18	ワッシャ	17-37
メッシュ	9-36	ワッシャ	18-5
メンテナンスキット	23-9-1	ワッシャ	18-31
<モ>		ワッシャ	18-33
モータアッシ	13-1	ワッシャ	18-36
モータブラケットアッシ	13-4	ワッシャ	23-7-9
<ヨ>		ワッシャ	23-8-11
ヨークアッシ	13-2	ワッシャ	12-74
<ラ>		ワッシャ 13-34-3	12-74
ラバーマウント	5-24	ワッシャ 14.5-24-1	9-29
ラバーマウント	8-42	ワッシャ 14.5-24-1	23-9-13
ラバーマウント(アッパ)	12-1	ワッシャ 17-32-3	11-23
ラバーマウント(ロウ)	12-7	ワッシャ 22.6-30-2	12-66
ラバーマウント 8.5-14-2.5	8-33	ワッシャ 25.7-50-1	12-22
ランプパネルアッシ	22-24	ワッシャ 6.5-21-1	8-31
<リ>		ワッシャ 6.5-21-1	8-33a
リードワイヤL=200	22-23	ワッシャ 6.5-21-1	14-5
リギングボルトセット	12-72	ワッシャ 6.5-21-1	14-40
リザーブタンク	13-32	ワッシャ 6.5-21-1	16-4
リストリクタ	5-57-1	ワッシャ 6.5-21-1	16-5
リストリクタ	5-57-2	ワッシャ 6.5-23-1.5	9-55
リストリクタ	5-57-3	ワッシャ 6.5-23-1.5	9-70
リストリクタ	5-57-4	ワッシャ 6.5-23-1.5	12-63
リテーナ	3-22	ワッシャ 6.5-23-1.5	14-6
リテーナ	23-12-3	ワッシャ 6-16-1.5	6-11
リテーナ	23-13-3	ワッシャ 6-16-1.5	12-54
リモートコントロールヘッドアッシ(RC12F)	18-1	ワッシャ 7-18-1.6	14-30
リモートコントロールヘッドアッシ(RC12F)	22-5	ワッシャ 8.1-20-0.8	17-49
リモートコントロールロゴデカール	19-15	ワッシャ 8.5-18-1.6	14-38
リヤハウジング	18-13	ワッシャ 8.5-24-1.5	17-44
リヤパネル	18-14	ワッシャ 9.6-18-2	15-7
リレー	8-28	ワッシャ t=2.4	11-6-1
リングギヤカバー	6-7	ワッシャ t=2.6	11-6-2
<レ>		ワッシャ t=2.8	11-6-3
レクチファイヤコンプリート	8-48	ワッシャ t=3.0	11-6-4
レクチファイヤコンプリートガスケット	8-49	ワッシャ t=3.2	11-6-5
レクチファイヤコンプリートガスケット	23-3-23	ワッシャ リモコンボックス	18-30
<ロ>		ワッシャセット	7-6
ローパーミエーションホース	5-40		
ローパーミエーションホース	5-47		
ローパーミエーションホース	5-82		
ローパーミエーションホース	5-83		
ローパーミエーションホースL=140	5-41		
ローラ	16-10		
ローラ	18-34		
ローラ 6.1-14.7-14	16-3		
ローラベアリング 25-32-26	11-2		
ローラベアリング 28.6-38.1-3	10-5		
ローラベアリング 30-40-30	11-17		
ローラリテーナ	18-44		
ロッカーアーム	3-11		
ロッカーアーム	3-12		
ロッカーアームシャフト	3-15		
ロッカシャフトスプリング	3-17		
ロッカシャフトボルト	3-16		
ロックナット 10-P1.25	17-38		
ロックプレート W/ボルト	12-2		
ロッドガイドサブアッシ	13-28		
ロウユニットアッシ(L)	23-1-1		

# INDEX

<A>			
ADJUSTING NUT.....	3-14	BOLT.....	7-17
ADJUSTING SCREW.....	3-13	BOLT.....	8-9
ADJUSTING SCREW.....	18-6	BOLT.....	8-29
ALTERNATOR ASSY.....	6-2	BOLT.....	8-35
ANODE.....	1-10	BOLT.....	8-39
ANODE.....	3-6	BOLT.....	8-41
ANODE.....	3-54	BOLT.....	8-43
ANODE.....	9-14	BOLT.....	8-50
ANODE.....	9-33	BOLT.....	9-8
ANODE.....	10-16	BOLT.....	9-37
ANODE.....	12-18	BOLT.....	9-40
ANODE.....	12-19	BOLT.....	9-45
ANODE.....	12-20	BOLT.....	9-49
ANODE.....	23-9-4	BOLT.....	9-63
ANODE.....	23-9-5	BOLT.....	9-79
ANODE.....	23-9-6	BOLT.....	9-84
ANODE.....	23-9-7	BOLT.....	9-87
ANODE.....	23-9-8	BOLT.....	10-17
ANODE PLUG.....	1-8	BOLT.....	10-27
ANODE PLUG.....	3-4	BOLT.....	10-41
ANODE PLUG.....	3-52	BOLT.....	10-46
ANODE PLUG.....	9-12	BOLT.....	12-16
ANODE PLUG.....	9-31	BOLT.....	12-21
ANODE PLUG ASSY.....	1-7	BOLT.....	12-37
ANODE PLUG ASSY.....	3-3	BOLT.....	12-50
ANODE PLUG ASSY.....	3-50	BOLT.....	12-51
ANODE PLUG ASSY.....	3-51	BOLT.....	12-53
ANODE PLUG ASSY.....	9-11	BOLT.....	12-58
ANODE PLUG ASSY.....	9-30	BOLT.....	12-62
ASSIST CORD (BLK) L=200.....	22-8	BOLT.....	13-6
ASSIST CORD (BLK) L=200.....	22-15	BOLT.....	13-36
ASSIST CORD (BLK) L=200.....	22-20	BOLT.....	13-37
ASSIST CORD (RED) L=200.....	20-12	BOLT.....	13-38
ASSIST CORD (RED) L=200.....	19-5	BOLT.....	14-4
<B>		BOLT.....	14-10
BACKBONE CABLE L=5000.....	21-11	BOLT.....	14-24
BACK-UP RING.....	13-14	BOLT.....	14-25
BACK-UP RING.....	13-23	BOLT.....	14-27
BACK-UP RING.....	13-27	BOLT.....	14-43
BALL.....	13-41	BOLT.....	15-2
BALL 11/32=8.731mm.....	11-14	BOLT.....	16-9
BALL 7/32=5.556mm.....	11-13	BOLT.....	16-13
BALL BEARING 6208.....	11-18	BOLT.....	17-48
BAND.....	5-84	BOLT.....	18-11
BAND.....	19-16	BOLT.....	18-37
BAND.....	23-5-7	BOLT.....	18-48
BAND.....	23-6-7	BOLT.....	23-5-3
BAND 104.....	3-46	BOLT.....	23-6-6
BAND 104.....	5-70	BOLT.....	23-7-8
BAND 205.....	8-3	BOLT 10-80 P1.25.....	17-33
BAND 205.....	14-42	BOLT 10-P1.25.....	10-11
BAND $\phi$ 2.5- $\phi$ 32.....	9-59	BOLT 12-105 P1.25.....	12-73
BAND $\phi$ 2.5- $\phi$ 32.....	9-80	BOLT 16mm.....	9-56
BAND $\phi$ 9- $\phi$ 45.....	3-47	BOLT 16mm.....	9-71
BAND $\phi$ 9- $\phi$ 45.....	3-66	BOLT 3/8-50.....	15-5
BAND $\phi$ 9- $\phi$ 45.....	5-46	BOLT 30mm.....	6-15
BAND $\phi$ 9- $\phi$ 45.....	6-26	BOLT 35mm.....	1-28
BATTERY CABLE.....	7-14	BOLT 35mm.....	5-58
BATTERY CABLE.....	21-3	BOLT 8-32 P1.25.....	17-50
BELT GUIDE.....	4-3	BOLT M10-105-P1.25.....	1-4
BEVEL GEAR ASSY (A).....	11-1	BOLT M10-170-P1.25.....	9-25
BEVEL GEAR B.....	10-20	BOLT M10-170-P1.25.....	10-51
BEVEL GEAR C.....	11-5	BOLT M10-170-P1.25.....	23-8-12
BEZEL COVER KIT.....	21A-5	BOLT M10-35-P 1.25.....	11-21
BEZEL COVER KIT.....	21A-6	BOLT M10-45-P1.25.....	9-22
BEZEL COVER KIT.....	21A-10	BOLT M10-45-P1.25.....	9-23
BIG END BEARING.....	2-7-1	BOLT M10-45-P1.25.....	9-24
BIG END BEARING.....	2-7-2	BOLT M10-45-P1.25.....	10-47
BIG END BEARING.....	2-7-3	BOLT M10-45-P1.25.....	12-68
BIG END BEARING.....	2-7-4	BOLT M10-55-P1.25.....	9-41
BIG END BEARING.....	2-7-5	BOLT M10-55-P1.25.....	12-69
BOLT.....	1-15	BOLT M12-195 P1.25.....	12-8
BOLT.....	1-19	BOLT M12-40-P1.25.....	4-8
BOLT.....	1-32	BOLT M12-P1.25-43.....	12-31
BOLT.....	3-30	BOLT M8-55-P1.25.....	1-6
BOLT.....	3-43	BRACKET.....	8-5
BOLT.....	4-14	BRACKET.....	9-77
BOLT.....	4-16	BRACKET t=2.....	8-16
BOLT.....	5-12	BREAKER.....	13-5
BOLT.....	5-16	BREATHER CHAMBER COVER.....	3-37
BOLT.....	5-39	BREATHER CHAMBER COVER GASKET.....	3-38
BOLT.....	5-50	BREATHER HOSE 50-575-125.....	3-45
BOLT.....	5-51	BRUSH HOLDER.....	7-2
BOLT.....	5-55	BUSHING.....	5-27
BOLT.....	5-62	BUSHING.....	12-45
BOLT.....	5-81	BUSHING.....	16-15
BOLT.....	6-6	BUSHING.....	18-21
BOLT.....	6-10	BUSHING.....	18-25
BOLT.....	6-22	BUSHING.....	18-35
BOLT.....	6-24	BUSHING 10.5-12.7-13.5.....	17-36
BOLT.....	7-10	BUSHING 10-12_H=10.....	14-28
BOLT.....	7-13	BUSHING 18-20-20.5.....	12-61
		BUSHING 18-24-19.....	12-60
		BUSHING 22-25.4-23.5.....	12-65
		BUSHING 25.6-28.6-40.....	12-26
		BUSHING 6.2-16-5.....	14-29
		BUZZER KIT.....	17-25
		<C>	
		CABLE BRACKET KIT.....	17-24
		CABLE CLIP ASSY.....	14-23
		CABLE COVER STAY.....	9-57
		CABLE HOLDER.....	14-41
		CABLE JOINT.....	14-37
		CABLE JOINT ASSY.....	21A-12
		CABLE TERMINAL.....	18-8
		CABLE TERMINAL PLUG.....	8-27
		CAM ANGLE SENSOR.....	4-13
		CAM ANGLE SENSOR BRACKET.....	4-15
		CAM ROD (L).....	10-22-1
		CAM ROD (UL).....	10-22-2
		CAM ROD (UL).....	23-8-5
		CAM ROD BUSHING.....	10-24
		CAMSHAFT ASSY.....	3-8-1
		CAP.....	5-8
		CAP.....	13-33
		CAP (G).....	8-23-1
		CAP (Y).....	8-23-2
		CAP NUT.....	17-51
		CAUTION DECAL.....	16-18
		CAUTION DECAL (A).....	16-17-1
		CAUTION DECAL (A).....	16-17-2
		CAUTION DECAL (B).....	6-25-1
		CAUTION DECAL (B).....	6-25-2
		CAUTION DECAL(SIGP).....	18-51
		CLAMP.....	8-24
		CLAMP.....	8-25
		CLAMP.....	8-46a
		CLAMP.....	8-51
		CLAMP.....	9-78
		CLAMP.....	18-50
		CLAMP.....	20-21
		CLAMP.....	20-24
		CLAMP 21/32.....	5-43
		CLAMP 6.5-14L.....	12-55
		CLAMP 6.5-47.5P.....	12-71
		CLAMP BRACKET (PTT-L).....	12-15-1
		CLAMP BRACKET (PTT-L).....	12-15-2
		CLAMP BRACKET (PTT-R).....	12-14-1
		CLAMP BRACKET (PTT-R).....	12-14-2
		CLAMP $\phi$ 10.....	5-21
		CLAMP $\phi$ 16.8.....	5-42
		CLIP.....	1-21
		CLIP $\phi$ 10.....	5-64
		CLIP $\phi$ 10.....	5-65
		CLIP $\phi$ 11.3.....	5-35
		CLIP $\phi$ 12.5.....	5-32
		CLIP $\phi$ 12.5.....	5-33
		CLIP $\phi$ 12.5.....	5-34
		CLIP $\phi$ 13.5.....	5-45
		CLIP $\phi$ 13.5.....	5-66
		CLIP $\phi$ 17.8.....	9-83
		CLIP $\phi$ 7.8.....	5-23
		CLIP $\phi$ 9.4.....	5-19
		CLUTCH.....	11-9
		CLUTCH SLIDER.....	11-12
		COIL BRACKET.....	6-14
		COLLAR.....	9-90
		COLLAR.....	16-11
		COLLAR.....	23-8-14
		COLLAR 12.2-26-15.5.....	12-40
		COLLAR 6.2-9-7.4.....	6-12
		COLLAR 6.2-9-9.55.....	9-48
		COLLAR 6.5-10.5-22.6.....	14-3
		COLLAR 6.5-10.5-9.3.....	14-9
		COLLAR 6.5-12.5-7.5.....	5-13
		CONICAL SPRING WASHER 10.5-21-2.3.....	17-34
		CONNECTING ROD ASSY.....	2-6
		CONT HEAD ASSY (CENTER CONSOLE).....	21A-3
		CONT HEAD ASSY (FLUSH MOUNT).....	21A-4
		CONTROL HEAD ASSY (TOP-SINGLE).....	21A-1
		CONTROL HEAD ASSY (TOP-TWIN).....	21A-2
		CONTROL LEVER.....	18-18
		COOLING HOSE 21-28 440-87.....	1-20
		CORD ASSY.....	8-21
		CORD ASSY.....	8-46
		CORD ASSY.....	17-18
		CORD ASSY L=6200.....	19-4
		CORD HOLDER.....	8-40
		CORD HOLDER.....	17-39
		CORD HOLDER t=2mm.....	8-8
		COTTER.....	3-23
		COTTER.....	23-12-4
		COTTER.....	23-13-4
		COUPLING.....	13-9
		COVER.....	8-44



COVER .....	9-85	E-RING d=9.....	10-23	GUIDE PLATE GASKET.....	23-4-8
COVER .....	18-46	E-RING d=9.....	23-8-6	GUIDE PLATE GASKET.....	23-7-5
COVER HOOK.....	9-54	E-RINGd=6.....	18-4	GUIDE PLATE GASKET.....	23-9-12
COVER HOOK.....	9-68	EXHAUST MANIFOLD ASSY.....	3-48	<H>	
COVER HOOK.....	9-69	EXHAUST MANIFOLD ASSY.....	3-49	HANGER.....	1-31
COWL SUPPORT.....	16-7	EXHAUST MANIFOLD GASKET.....	3-59	HIGH PRESSURE FUEL FILTER.....	5-36
COWL SUPPORT RUBBER.....	9-47	EXHAUST MANIFOLD GASKET.....	3-60	HOLDER.....	5-53
COWL SUPPORT RUBBER.....	16-8	EXHAUST MANIFOLD GASKET.....	23-3-19	HOLDER.....	6-23
CRANKCASE HEAD ASSY.....	1-24	EXHAUST MANIFOLD GASKET.....	23-3-20	HOLDER.....	18-47
CRANKCASE HEAD GASKET.....	1-27	EXHAUST VALVE KIT.....	23-13-1	HOOK.....	6-9
CRANKCASE HEAD GASKET.....	23-3-7	EXHAUST VALVE STEM SEAL.....	3-26	HOOK LEVER.....	9-64
CRANKSHAFT ASSY.....	2-1	EXHAUST VALVE STEM SEAL.....	23-3-12	HOOK LEVER (LEFT).....	9-72
C-RING.....	12-48	EXHAUST VALVE φ28.....	3-20	HOOK LEVER (RIGHT).....	9-51
C-RING d=18.....	13-15	EXHAUST VALVE φ28.....	23-13-2	HOOK LEVER BRACKET.....	9-62-1
C-RING d=22.....	12-67	EXTENSION CORD (TRIM SENSOR) L=6000.....	21-10	HOOK LEVER BRACKET.....	9-62-2
CUP.....	5-72	EXTENSION CORD (TRIM SENSOR) L=6000.....	20-14-1	HOOK LEVER BUSHING 14-16.5-17.7.....	9-52
CYL BLOCK & CRANKCASE ASSY.....	1-1	EXTENSION CORD (TRIM SENSOR) L=6000.....	22-7	HOOK LEVER BUSHING 14-16.5-17.7.....	9-65
CYLINDER HEAD ASSY.....	3-2	EXTENSION CORD (TRIM SENSOR) L=6000.....	22-14	HOOK LEVER BUSHING 14-16.5-17.7.....	9-66
CYLINDER HEAD BOLT.....	3-56	EXTENSION CORD (TRIM SENSOR) L=6000.....	22-19	HOSE.....	5-18
CYLINDER HEAD BOLT.....	3-57	EXTENSION CORD (TRIM SENSOR)L=2000.....	20-14-1	HOSE.....	5-22
CYLINDER HEAD BOLT.....	9-20	EXTENSION CORD (TRIM SENSOR)L=6000.....	20-14-1	HOSE.....	20-22
CYLINDER HEAD BOLT M10-114.....	3-32	EXTENSION CORD (TRIM SENSOR)L=6000.....	20-14-2	HOSE.....	20-23
CYLINDER HEAD COMPLETE.....	3-1-1	EXTENSION CORDL=2000 (11P).....	20-16-1	HOSE JOINT (WATER-WORKS).....	20-1
CYLINDER HEAD COVER GASKET.....	3-42	EXTENSION CORDL=2000 (2P).....	20-15	HOUR METER KIT.....	20-5-1
CYLINDER HEAD COVER GASKET.....	23-3-16	EXTENSION CORDL=4000 (11P).....	20-16-2	HOUR METER KIT.....	20-5-2
CYLINDER HEAD COVER SUB-ASSY.....	3-36	EXTENSION HOUSING.....	9-91-1	<I>	
CYLINDER HEAD GASKET.....	3-31	EXTENSION HOUSING.....	9-91-2	IDLE EXHAUST PORT COVER.....	9-38
CYLINDER HEAD GASKET.....	23-3-15	EXTENSION HOUSING KIT.....	23-8-3	IDLE EXHAUST PORT GASKET.....	9-39
CYLINDER PIN (LOWER).....	12-64	EXTENSION HOUSING KIT (UL).....	23-8-1	IDLE EXHAUST PORT GASKET.....	23-3-26
CYLINDER PIN (UPPER).....	12-59	EXTENSION STARTER CABLE.....	20-25	IGNITION COIL W/R-CAP.....	6-20
<D>		<F>		INSTRUCTION DECAL.....	17-15
DAMPER.....	7-12	FILTER.....	5-73	INSTRUCTION DECAL.....	18-24
DAMPER (LOWER).....	12-12	FILTER.....	13-8	INSULATOR.....	5-48
DAMPER (UPPER).....	12-5	FILTER.....	13-16	INTAKE MANIFOLD.....	5-1
DAMPER (UPPER).....	12-6	FILTER.....	13-44	INTAKE SILENCER ASSY.....	5-56
DAMPER 28.2-48-5.....	12-10	FLOAT.....	5-77	INTAKE VALVE KIT.....	23-12-1
DECAL (LEVER).....	19-6	FLUSHING CONNECTOR CAP.....	9-2	INTAKE VALVE STEM SEAL.....	3-25
DECAL SET (MFS100A).....	16-16-4	FLYWHEEL W/RING GEAR.....	6-1	INTAKE VALVE STEM SEAL.....	23-3-11
DECAL SET (MFS115A/AW).....	16-16-2	FORWARD THRUST WASHER.....	11-27	INTAKE VALVE φ32.....	3-19
DECAL SET (MFS75A).....	16-16-3	FREE PISTON.....	13-21	INTAKE VALVE φ32.....	23-12-2
DECAL SET (MFS90A/AW).....	16-16-1	FREE THROTTLE BUTTON.....	21A-9	INTERNAL GEAR.....	7-5
DETENT RETAINER.....	18-41	FREE THROTTLE BUTTON.....	21A-11	ISC VALVE.....	5-2
DETENT ROLLER.....	18-38	FREE THROTTLE DRUM.....	18-20	<J>	
DETENT SPRING.....	18-42	FREE THROTTLE LEVER.....	18-39	JOINT.....	18-49
DISC.....	17-45	FREE THROTTLE ROLLER.....	18-43	JOINT ASSY (INLET).....	20-18
DOWEL PIN 6-12.....	1-2	FREE THROTTLE SPRING.....	18-45	JOINT ASSY (OUTLET).....	20-19
DOWEL PIN 6-12.....	1-3	FRICTION LEVER.....	17-46	<K>	
DOWEL PIN 6-12.....	3-34	FRICTION LEVER BRACKET.....	17-47	KEY 10-3-7-3.....	4-2
DOWEL PIN 6-12.....	3-35	FRONT HOUSING.....	18-52	KEY 19-7-5.....	6-3
DOWEL PIN 6-12.....	3-61	FUEL FILTER ASSY.....	5-71	KEY 28-5-7-4.....	10-33
DOWEL PIN 6-12.....	4-12	FUEL FILTER HOLDER.....	5-79	KEY 28-5-7-4.....	23-7-3
DOWEL PIN 6-12.....	6-17	FUEL FILTER RUBBER MOUNT.....	5-37	KEY 28-5-7-4.....	23-9-3
DOWEL PIN 6-12.....	9-17	FUEL HOSE L=1100 5-7.....	5-67	<L>	
DOWEL PIN 6-12.....	9-18	FUEL HOSE W/PROTECTOR.....	5-44-1	LAMP PANEL ASSY.....	22-24
DOWEL PIN 6-12.....	9-19	FUEL HOSE W/PROTECTOR.....	5-44-2	LEAD WIRE L=200.....	22-23
DOWEL PIN 6-12.....	9-93	FUEL INJECTOR ASSY.....	5-10	LOCK NUT 10-P1.25.....	17-38
DOWEL PIN 6-12.....	10-40	FUEL METER KIT.....	20-9-1	LOCK PLATE W/BOLT.....	12-2
DOWEL PIN 6-12.....	10-48	FUEL METER KIT.....	20-9-2	LOW PERMEATION HOSE L=1100 5-7.....	5-83
DOWEL PIN 6-12.....	23-8-4	FUEL METER KIT.....	21-9-2	LOW PERMEATION HOSE L=140.....	5-41
DOWEL PIN 6-16.....	5-52	FUEL PUMP ASSY.....	5-60	LOW PERMEATION HOSE L=220 5-10.....	5-47
DRAG LINK ASSY.....	15-3	FUEL RAIL.....	5-7	LOW PERMEATION HOSE L=250 5.5-7.5.....	5-82
DRAIN BOLT 14-14.....	9-28	FUSE 20A.....	8-22-2	LOW PERMEATION HOSE L=50 6.5-14.5.....	5-40
DRAIN VALVE.....	5-76	FUSE 30A.....	8-22-1	LOWER UNIT ASSY (L).....	23-1-1
DRIVE GEAR.....	18-9	FUSE HOLDER BRACKET.....	8-6	LOWER UNIT ASSY (L).....	23-1-2
DRIVE PULLEY.....	4-1	<G>		LOWER UNIT ASSY (UL).....	23-1-3
DRIVE SHAFT (L).....	10-28-1	GASKET.....	5-15	LOWER UNIT ASSY (UL).....	23-1-4
DRIVE SHAFT (UL).....	10-28-2	GASKET.....	9-76	LOWER UNIT GASKET SET.....	23-4-1
DRIVE SHAFT (UL).....	23-8-7	GASKET 8.1-15-1.....	10-9	<M>	
DRIVE SHAFT BUSHING.....	9-89	GASKET 8.1-15-1.....	23-4-2	MAGNETIC SWITCH.....	7-8
DRIVE SHAFT BUSHING.....	23-8-13	GASKET 8.1-15-1.....	23-9-2	MAIN SWITCH ASSY.....	17-6
DRIVE SHAFT HOUSING (L).....	9-46-1	GASKET 8.1-15-1.....	10-4-1	MAIN SWITCH ASSY.....	17-9
DRIVE SHAFT HOUSING (L).....	9-46-2	GEAR CASE ASSY.....	10-4-2	MAIN SWITCH CAP (WATERPROOF).....	19-1
DRIVE SHAFT HOUSING COVER (L).....	9-61-1	GEAR CASE PLATE.....	10-13	MAIN SWITCH KEY.....	17-7-1
DRIVE SHAFT HOUSING COVER (L).....	9-61-2	GREASE FITTING.....	12-24-1	MAIN SWITCH KEY.....	17-7-2
DRIVE SHAFT HOUSING COVER (R).....	9-50-1	GREASE FITTING.....	12-24-2	MAIN SWITCH KEY.....	17-7-3
DRIVE SHAFT HOUSING COVER (R).....	9-50-2	GRIP.....	18-17	MAIN SWITCH KEY COVERING CAP.....	17-8
DRIVE SHAFT SPRING.....	10-30	GRIP PARTS KIT.....	17-19	MAIN SWITCH KEY COVERING CAP.....	19-3
DRIVE SHAFT SPRING GUIDE.....	10-31	GROMMET.....	8-26	MAIN SWITCH KEY F-301.....	22-20a-1
DRIVEN PULLEY W/ANGLE PLATE.....	4-5	GROMMET.....	8-45	MAIN SWITCH KEY F-302.....	22-20a-2
DUST COVER SET.....	7-9	GROMMET.....	9-10	MAIN SWITCH KEY F-303.....	22-20a-3
<E>		GROMMET.....	9-86	MAIN SWITCH KEY No.943.....	19-2-1
ECU ASSY (100).....	8-36-7	GROMMET.....	17-17	MAIN SWITCH KEY No.944.....	19-2-2
ECU ASSY (115).....	8-36-2	GROMMET.....	18-12	MAIN SWITCH KEY No.945.....	19-2-3
ECU ASSY (115).....	8-36-5	GROMMET 13-2.....	6-13	MAIN SWITCH KEY No.945.....	19-2-3
ECU ASSY (75).....	8-36-3	GROMMET 16-2.5.....	6-8	MAIN SWITCH PANEL (horizontal).....	22-17a
ECU ASSY (75).....	8-36-6	GROMMET 40-18-3.....	9-9	MAIN SWITCH PANEL (Vertical).....	22-12a
ECU ASSY (90).....	8-36-1	"GROMMET φ20-6, φ9".....	14-36	MAINTENANCE KIT.....	23-9-1
ECU ASSY (90).....	8-36-4	GROUND CABLE L=120.....	8-52	MANUAL VALVE.....	13-11
ECU HOLDER.....	8-37	GROUND L=210.....	12-36	MAP SENSOR.....	5-4
ENGINE BASEMENT GASKET.....	9-26	GROUND L=260.....	12-34	MESH.....	9-36
ENGINE BASEMENT GASKET.....	23-3-24	GROUND L=260.....	12-35	METER LEAD WIRE L=8000.....	22-6
ENGINE BASEMENT SEAL L=1307.....	9-16	GROUND L=260.....	10-38	METER LEAD WIRE L=8000.....	22-13
ENGINE BASEMENT SUB-ASSY.....	9-1	GUIDE PLATE GASKET.....	10-38	METER LEAD WIRE L=8000.....	22-18
ENGINE DROP CABLE L=6000.....	21-2			MOTOR ASSY.....	13-1
ENGINE SHORT BLOCK KIT.....	23-2-1			MOTOR BRACKET ASSY.....	13-4
ENGINE TEMP SENSOR.....	3-65			MOUNT.....	9-60
E-RING d=5.....	16-6			MOUNT.....	9-81
				MOUNT 8.5-14-2.5.....	8-32

MOUNT BRACKET.....	12-49-1	O-RING 2.4-37.2.....	3-28	PTT SWITCH ASSY.....	9-74
MOUNT BRACKET.....	12-49-2	O-RING 2.4-37.2.....	23-3-13	PTT SWITCH ASSY.....	19-10
MOUNT HOLDING PLATE (LOWER).....	12-13-1	O-RING 2.4-44.7.....	9-7	PTT SWITCH ASSY.....	21A-13
MOUNT HOLDING PLATE (LOWER).....	12-13-2	O-RING 2.4-84.4.....	10-39	PTT SWITCH ASSY BRACKET.....	9-75
<N>		O-RING 2.4-84.4.....	23-4-9	PULSAR COIL.....	6-18
NEUTRAL LOCK ARM.....	18-15	O-RING 2.4-84.4.....	23-7-6	PUMP.....	13-7
NEUTRAL LOCK SPRING.....	18-16	O-RING 2.4-84.4.....	23-9-19	PUMP CASE (UPPER).....	10-34
NEUTRAL SWITCH.....	14-14	O-RING 2-66.5.....	1-25	PUMP CASE LINER.....	10-35
NEUTRAL SWITCH (REMOTE CONT).....	19-8	O-RING 2-66.5.....	23-3-5	PUMP CASE LINER.....	23-7-4
NEUTRAL SWITCH (REMOTE CONT).....	21A-14	O-RING 3.1-24.4.....	3-41	PUMP CASE LINER.....	23-9-15
NEUTRAL SWITCH BRACKET.....	14-13	O-RING 3.1-24.4.....	23-3-17	<R>	
NIPPLE 6-8-11.....	5-85	O-RING 3.1-49.4.....	3-63	REAR HOUSING.....	18-13
NIPPLE 8-6-8.....	5-68	O-RING 3.1-49.4.....	23-3-22	REAR PANEL.....	18-14
NUT.....	7-16	O-RING 3.1-74.4.....	3-62	RECTIFIER COMPLETE.....	8-48
NUT.....	8-11	O-RING 3.1-74.4.....	23-3-21	RECTIFIER COMPLETE GASKET.....	8-49
NUT.....	8-14	O-RING 3.1-94.4.....	11-19	RECTIFIER COMPLETE GASKET.....	23-3-23
NUT.....	10-21	O-RING 3.1-94.4.....	23-4-3	RELAY.....	8-28
NUT.....	18-10	O-RING 3.5-31.2.....	5-61	REMOTE CONTROL HEAD ASSY(RC12F).....	
NUT.....	18-32	O-RING 3.5-31.2.....	23-3-18	REMOTE CONTROL HEAD ASSY(RC12F).....	18-1
NUT 10-P1.25.....	10-49	O-RING 3.5-55.6.....	10-26	REMOTE CONTROL HEAD ASSY(RC12F).....	22-5
NUT 10-P1.25.....	23-8-10	O-RING 3.5-55.6.....	10-45	REMOTE CONTROL LOGO DECAL.....	19-15
NUT 27-P1.5.....	6-4	O-RING 3.5-55.6.....	23-4-6	RESERVE TANK.....	13-32
NUT M45-P1.5.....	4-4	O-RING 3.5-55.6.....	23-4-7	RESTRICTOR.....	5-57-1
NYLON NUT 10-P1.5.....	17-31	O-RING 4.8-36.7.....	12-47	RESTRICTOR.....	5-57-2
NYLON NUT 12-P1.25.....	12-3	O-RING $\phi$ 1.9.....	5-49	RESTRICTOR.....	5-57-3
NYLON NUT 12-P1.25.....	12-32	O-RING $\phi$ 2.4-18.8.....	23-3-4	RESTRICTOR.....	5-57-4
NYLON NUT 12-P1.25.....	12-70	OVERHEAT BUZZER.....	19-11	RETAINER.....	3-22
NYLON NUT 12-P1.25.....	12-75	<P>		RETAINER.....	23-12-3
NYLON NUT 3/8-24UNF.....	15-6	PILOT LAMP ASSY.....	17-10	RETAINER.....	23-13-3
NYLON NUT 6-P1.0.....	10-18	PIN.....	11-10	RIGGING BOLT SET.....	12-72
NYLON NUT 7/8-14.....	12-27	PIN.....	12-29	RING GEAR COVER.....	6-7
NYLON NUT 8-P1.25.....	17-43	PIN.....	13-42	ROCKER ARM.....	3-11
<O>		PIN $\phi$ 8-22.....	5-26	ROCKER ARM.....	3-12
OIL FILLER CAP.....	3-40	PINION ASSY.....	7-4	ROCKER ARM SHAFT.....	3-15
OIL FILTER.....	1-16	PISTON PIN.....	2-12	ROCKER SHAFT BOLT.....	3-16
OIL FILTER.....	23-9-9	PISTON PIN.....	23-10-3	ROCKER SHAFT SPRING.....	3-17
OIL FILTER BOLT.....	1-13	PISTON PIN CLIP.....	2-13	ROD GUIDE SUB-ASSY.....	13-28
OIL FILTER BRACKET.....	1-12	PISTON PIN CLIP.....	23-10-4	ROLLER.....	18-34
OIL LEVEL GAUGE.....	9-88	PISTON REPAIR KIT.....	23-10-1	ROLLER 6.1-14.7-14.....	16-3
OIL PRESSURE SWITCH.....	8-1	PISTON RING.....	2-9	ROLLER BEARING 25-32-26.....	11-2
OIL PUMP ASSY.....	3-27	PISTON RING.....	2-10	ROLLER BEARING 28.6-38-1.3.....	10-5
OIL SEAL 10-20-7.....	10-25	PISTON RING.....	23-11-2	ROLLER BEARING 30-40-30.....	11-17
OIL SEAL 10-20-7.....	23-4-5	PISTON RING.....	23-11-3	ROLLER RETAINER.....	18-44
OIL SEAL 22-32-7.....	1-26	PISTON RING SET.....	23-11-1	ROLLER $\phi$ 9.1- $\phi$ 15-15.....	16-10
OIL SEAL 22-32-7.....	23-3-6	PISTON RING-OIL.....	2-11	RUBBER MOUNT.....	5-24
OIL SEAL 22-40-8.....	10-44	PISTON RING-OIL.....	23-11-4	RUBBER MOUNT.....	8-42
OIL SEAL 22-40-8.....	23-4-11	PISTON ROD ASSY.....	13-18	RUBBER MOUNT (LOWER).....	12-7
OIL SEAL 30-47-8.....	3-10	PISTON(STD).....	2-8	RUBBER MOUNT (UPPER).....	12-1
OIL SEAL 30-47-8.....	23-3-10	PISTON(STD).....	23-10-2	RUBBER MOUNT 8.5-14-2.5.....	8-33
OIL SEAL 30-50-7.....	11-20	PLAIN SHAFT BEARING.....	2-2-1	<S>	
OIL SEAL 30-50-7.....	23-4-4	PLAIN SHAFT BEARING.....	2-2-2	SCREW.....	1-11
OIL SEAL 52-75-9.....	2-4	PLAIN SHAFT BEARING.....	2-2-3	SCREW.....	3-7
OIL SEAL 52-75-9.....	2-5	PLAIN SHAFT BEARING.....	2-2-4	SCREW.....	3-39
OIL SEAL 52-75-9.....	23-3-8	PLAIN SHAFT BEARING.....	2-2-5	SCREW.....	3-55
OIL SEAL 52-75-9.....	23-3-9	PLAIN SHAFT BEARING.....	2-3-1	SCREW.....	5-3
OIL SEAL HOUSING ASSY.....	10-43	PLAIN SHAFT BEARING.....	2-3-2	SCREW.....	5-5
OILPAN.....	9-27	PLAIN SHAFT BEARING.....	2-3-3	SCREW.....	6-19
OILPAN GASKET.....	9-42	PLAIN SHAFT BEARING.....	2-3-4	SCREW.....	8-2
OILPAN GASKET.....	23-3-25	PLAIN SHAFT BEARING.....	2-3-5	SCREW.....	9-15
OILPAN PLATE.....	9-43	PLANET GEAR.....	7-3	SCREW.....	9-34
OILPAN PLATE GASKET.....	9-44	PLATE.....	5-38	SCREW.....	9-58
OILPAN PLATE GASKET.....	23-3-27	PLATE.....	5-80	SCREW.....	10-14
ORIFICE.....	13-17	PLATE.....	8-38	SCREW.....	12-56
ORIFICE.....	13-40	PLATE.....	17-30	SCREW.....	13-45
O-RING.....	1-14	PLATE.....	17-41	SCREW.....	14-15
O-RING.....	5-54-1	PLUG.....	5-20	SCREW.....	14-16
O-RING.....	5-54-2	PLUG.....	5-69	SCREW.....	14-18
O-RING.....	5-74	PLUG.....	13-30	SCREW.....	18-23
O-RING.....	5-75	PLUG 8-8.....	10-8	SCREW.....	18-26
O-RING.....	13-3	PLUG CAP NUMBER DECAL.....	8-30	SCREW.....	18-27
O-RING.....	13-12	PLUG CAP W/RESISTANCE.....	6-21	SCREW.....	18-28
O-RING.....	13-13	PLUNGER ASSY.....	1-22	SCREW.....	18-40
O-RING.....	13-19	POWER HEAD GASKET SET.....	23-3-1	SCREW.....	19-9
O-RING.....	13-20	PRE-COATED BOLT 6-16.....	17-42	SCREW.....	23-5-6
O-RING.....	13-22	PRE-RIGGING KIT.....	22-4	SCREW.....	23-6-5
O-RING.....	13-26	PRE-RIGGING KIT.....	22-12	SCREW SET.....	17-27
O-RING.....	13-29	PRE-RIGGING KIT.....	22-17	SEAL.....	5-78
O-RING.....	13-31	PRE-RIGGING KIT (GENERIC SIDE).....	22-1	SEAL RING.....	5-11
O-RING.....	13-34	PRE-RIGGING KIT(GENERIC FLUSH).....	22-9	SEAL RING.....	9-3
O-RING.....	13-35	PRE-RIGGING KIT(GENERIC FLUSH).....	22-16	SEAL RING.....	15-8
O-RING.....	13-39	PRIMER BULB.....	20-20	SHIFT ARM.....	14-19
O-RING.....	23-3-3	PRIMER BULB ASSY.....	20-17	SHIFT CABLE.....	17-3
O-RING.....	23-7-10	"PROPELLER ASSY (11 <sup>mm</sup> )".....	11-25-2	SHIFT DECAL.....	17-12
O-RING 1.8-69.6.....	13-10	"PROPELLER ASSY (13 <sup>mm</sup> )".....	11-25-3	SHIFT DETENT SPRING.....	14-17
O-RING 1.9-13.....	1-9	"PROPELLER ASSY (15 <sup>mm</sup> )".....	11-25-4	SHIFT GEAR ASSY.....	18-7
O-RING 1.9-13.....	3-5	"PROPELLER ASSY (17 <sup>mm</sup> )".....	11-25-5	SHIFT LEVER KIT.....	17-23
O-RING 1.9-13.....	3-53	"PROPELLER ASSY (19 <sup>mm</sup> )".....	11-25-6	SHIFT LEVER SET.....	7-7
O-RING 1.9-13.....	9-13	"PROPELLER ASSY (21 <sup>mm</sup> )".....	11-25-7	SHIFT POSITION DECAL.....	19-7
O-RING 1.9-13.....	9-32	PROPELLER HUB KIT.....	11-25-1	SHIFT ROD ASSY.....	14-32
O-RING 1.9-13.....	23-3-2	PROPELLER HUB KIT.....	11-26	SHIFT ROD BRACKET.....	14-26
O-RING 1.9-13.....	23-9-14	PROPELLER NUT M16P1.5.....	11-22	SHIFT ROD JOINT.....	14-33
O-RING 2.4-18.8.....	1-23	PROPELLER SHAFT.....	11-8	SHIFT SLIDER.....	14-20
O-RING 2.4-21.8.....	3-29	PROPELLER SHAFT HOUSING ASSY.....	11-16-1	SHIFT SLIDER BRACKET.....	14-12
O-RING 2.4-21.8.....	23-3-14	PROPELLER SHAFT HOUSING ASSY.....	11-16-2	SHIFT UNIT ASSY.....	17-22
O-RING 2.4-35.2.....	10-36	PTT ASSY.....	12-57	SHIM 42-50-0.1.....	11-7-2
O-RING 2.4-35.2.....	23-4-10	PTT SOLENOID SWITCH (A).....	8-10	SHIM 42-50-0.15.....	11-7-1
O-RING 2.4-35.2.....	23-9-18	PTT SOLENOID SWITCH (B).....	8-13		

SHIM 47-57-0.1	11-3-2	TILLER HANDLE KIT	17-1-2	WASHER 6-16-1.5	12-54
SHIM 47-57-0.15	11-3-1	TILT LIMIT CAM HOLDER	23-5-5	WASHER 7-18-1.6	14-30
SHIM 52-60.5-0.1	10-19-2	TILT LIMIT CAM HOLDER	23-6-4	WASHER 8.1-20-0.8	17-49
SHIM 52-60.5-0.15	10-19-1	TILT LIMIT SWITCH CAM ASSY	23-5-4	WASHER 8.4-15.5-1.6	16-14
SHIM 52-60.5-0.3	10-19-3	TILT LIMIT SWITCH KIT	23-5-1	WASHER 8.5-18-1.6	14-38
SNAP	11-11	TILT LIMIT SWITCH PLATE ASSY	23-5-2	WASHER 8.5-24-1.5	17-44
SNAP PIN	14-22	TILT STOPPER ASSY	12-38	WASHER 9.6-18-2	15-7
SNAP PIN d=6	14-31	TILT STOPPER GRIP	12-39	WASHER SET	7-6
SNAP PIN d=8	14-39	TILT STOPPER SPRING	12-43	WASHER t=2.4	11-6-1
SOLENOID SWITCH CORD (B) L=150	8-17	TIMING BELT	4-10	WASHER t=2.6	11-6-2
SPACER	5-28	TIMING BELT TENSIONER	4-11	WASHER t=2.8	11-6-3
SPACER	18-29	TOCS STARTER KIT	21-1	WASHER t=3.0	11-6-4
SPACER 10.5-23-9	17-35	TOOL KIT	20-2	WASHER t=3.2	11-6-5
SPACER 6.2-9-15.7	8-34	TOP COWL ASSY	16-1-1	WATER HOSE L=160 33-7	5-31
SPACER 9.6-19-13	15-4	TOP COWL ASSY	16-1-2	WATER HOSE L=650 5-7	5-30
SPACER SET	21A-7	TOP COWL SEAL	16-19	WATER PIPE (L)	10-1-1
SPACER SET	21A-8	TOP COWL SUB-ASSY	16-2-1	WATER PIPE (UL)	10-1-2
SPARK PLUG (LKR6E)	3-44	TOP COWL SUB-ASSY	16-2-2	WATER PIPE (UL)	23-8-2
SPARK PLUG (LKR6E)	23-9-17	TRIM METER KIT	20-3-1	WATER PIPE AUXILIARY MOUNT φ16	10-3
SPEEDOMETER KIT (60MPH)	20-8-1	TRIM METER KIT	20-3-2	WATER PIPE SEAL (LOWER)	10-2
SPEEDOMETER KIT (60MPH)	20-8-2	TRIM METER KIT	21-12	WATER PRESSURE METER KIT	20-7-1
SPEEDOMETER KIT (60MPH)	21-8	TRIM METER KIT	22-3	WATER PRESSURE METER KIT	20-7-2
SPEEDOMETER KIT (70MPH)	20-10-1	TRIM METER KIT	22-11	WATER PRESSURE RELIEF CAP	9-6
SPEEDOMETER KIT (70MPH)	20-10-2	TRIM METER KIT	22-22	WATER PRESSURE RELIEF VALVE	9-4
SPEEDOMETER LEAD WIRE	20-11	TRIM PISTON	13-25	WATER PUMP GUIDE PLATE	10-37
SPLIT PIN 3-25	11-24	TRIM PISTON ASSY	13-24	WATER PUMP GUIDE PLATE	23-7-7
SPLIT PIN 3-25	23-9-16	TRIM SENSOR ASSY (DIGITAL)	23-6-2	WATER PUMP GUIDE PLATE	23-9-11
SPRING	9-5	TRIM SENSOR CAM ASSY	23-6-3	WATER PUMP IMPELLER	10-32
SPRING	11-15	TRIM SENSOR KIT (DIGITAL)	23-6-1	WATER PUMP IMPELLER	23-7-2
SPRING	14-2	TRIM SENSOR L=1700	12-52	WATER PUMP IMPELLER	23-9-10
SPRING PIN 3.5-16	12-42	TRIM TAB	10-10	WATER PUMP REPAIR KIT	23-7-1
SPRING PIN 4-14	14-34	TWIN REMOTE CONTROL KIT	20-13	WATER SEAL PLATE	10-6
SPRING WASHER	1-33	<V>		WATER SEAL RUBBER	10-7
SPRING WASHER	8-12	VALVE ASSY (PRESSURE CHECK)	5-9	WATER STRAINER SET	10-15
SPRING WASHER	8-15	VALVE SEAT	13-43	WAVE WASHER	18-19
STARTER CABLE	8-4	VALVE SPRING	3-21	WAVE WASHER d=14	9-53
STARTER MOTOR ASSY	7-1	VALVE SPRING SEAT	3-24	WAVE WASHER d=14	9-67
STARTER MOTOR BAND	7-11	VAPOR SEPARATOR ASSY	5-17	WAVE WASHER d=14	9-73
STEERING BRACKET	17-28-1	VOLTMETER KIT	20-6-1	<Y>	
STEERING BRACKET	17-28-2	VOLTMETER KIT	20-6-2	YOKE ASSY	13-2
STEERING HOOK PLATE	15-1	VOLTMETER KIT	21-13	<Z>	
STEERING SHAFT ASSY	12-44-1	<W>		加工品 L=250 5.5-7.5	5-63
STEERING SHAFT ASSY	12-44-2	WARNING LAMP DECAL	17-13		
STOP SWITCH ASSY	17-4	WASHER	1-5		
STOP SWITCH ASSY	19-12	WASHER	1-29		
STOP SWITCH DECAL	17-14	WASHER	3-58		
STOP SWITCH DECAL	19-14	WASHER	3-64		
STOP SWITCH LANYARD ASSY	17-5	WASHER	5-6		
STOP SWITCH LANYARD ASSY	19-13	WASHER	5-25		
STRAINER CAP	9-35	WASHER	5-29		
STUD M10-165_P1.25	9-92	WASHER	5-59		
STUD M10-165_P1.25	23-8-9	WASHER	6-16		
STUD M10-40	17-29	WASHER	9-21		
SWIVEL BRACKET ASSY	12-30-1	WASHER	10-12		
SWIVEL BRACKET ASSY	12-30-2	WASHER	10-42		
SWIVEL BRACKET SHAFT ASSY	12-23	WASHER	10-50		
<T>		WASHER	12-4		
TACHOMETER	20-4-1	WASHER	12-9		
TACHOMETER	20-4-2	WASHER	12-17		
TACHOMETER	22-2	WASHER	12-25		
TACHOMETER	22-10	WASHER	12-33		
TACHOMETER	22-21	WASHER	12-41		
TACHOMETER KIT	21-7	WASHER	12-76		
TAPERED ROLLER BEARING 0506	10-29	WASHER	14-21		
TAPERED ROLLER BEARING 0506	23-8-8	WASHER	16-12		
TAPERED ROLLER BEARING 30209	11-4	WASHER	17-32		
TAPPING SCREW 5-12	8-7	WASHER	17-37		
TAPPING SCREW 6-16	17-40	WASHER	18-5		
TAPPING SCREW M5-16	8-47	WASHER	18-30		
TEE CONNECTOR	21-6	WASHER	18-31		
TERMINAL CAP 13-13-28	8-18	WASHER	18-33		
TERMINAL CAP 15.5-18.28	7-15	WASHER	18-36		
TERMINAL CAP 8-13-28	8-19	WASHER	23-7-9		
TERMINAL CAP 8-13-28	8-20	WASHER	23-8-11		
TERMINATOR (FEMALE)	21-5	WASHER 10.5-20-2	3-33		
TERMINATOR (MALE)	21-4	WASHER 10.5-28-3	14-35		
THERMOSTAT	1-17	WASHER 12.5-46-4	12-11		
THERMOSTAT CAP	1-18	WASHER 13-26-3.2	4-9		
THROTTLE ARM	14-7	WASHER 13-34-3	12-74		
THROTTLE ARM	18-2	WASHER 14.5-24-1	9-29		
THROTTLE BODY ASSY	5-14	WASHER 14.5-24-1	23-9-13		
THROTTLE CAM	14-1	WASHER 17-32-3	11-23		
THROTTLE DECAL	17-11	WASHER 18.2-24-0.5	3-18		
THROTTLE FRICTION ARM	18-3	WASHER 22.6-30-2	12-66		
THROTTLE FRICTION ASSY	17-26	WASHER 25.7-50-1	12-22		
THROTTLE LINK ASSY	17-21	WASHER 27.5-50-5	6-5		
THROTTLE ROD	14-11	WASHER 6.5-21-1	8-31		
THROTTLE ROLLER	14-8	WASHER 6.5-21-1	8-33a		
THROTTLE SHAFT KIT	17-20	WASHER 6.5-21-1	14-5		
THROTTLE WIRE	17-2	WASHER 6.5-21-1	14-40		
THRUST BOLT	3-9	WASHER 6.5-21-1	16-4		
THRUST PLATE	1-30	WASHER 6.5-21-1	16-5		
THRUST PLATE	18-22	WASHER 6.5-23-1.5	9-55		
THRUST PLATE (UPPER) 38.2-58-2	12-46	WASHER 6.5-23-1.5	9-70		
THRUST ROD	12-28	WASHER 6.5-23-1.5	12-63		
TILLER HANDLE COVER	17-16	WASHER 6.5-23-1.5	14-6		
TILLER HANDLE KIT	17-1-1	WASHER 6-16-1.5	6-11		

# INDEX (Parts Number)

151-00053-0	1-25	3A3-84403-0	18-16	3E0-77165-0	13-32	3KM-01142-0	9-11
151-00053-0	23-3-5	3A3-84421-0	18-34	3E0-77168-0	13-33	3KM-01142-0	9-30
172-36008-0	6-13	3A3-84422-0	18-22	3E0-77169-0	13-34	3KY-01080-1	5-26
181-33182-1	5-32	3A3-84423-0	18-41	3E0-77176-1	13-11	3KY-03171-0	14-8
181-33182-1	5-33	3A3-84424-0	18-43	3E0-77189-0	13-45	3KY-06920-0	5-24
181-33182-1	5-34	3A3-84425-0	18-45	3E0-77383-0	13-19	3KY-07612-0	8-26
1E0-34092-0	8-23-1	3A3-84426-0	18-44	3E0-77388-0	13-24	3KY-07901-0	3-19
1E0-34093-0	8-23-2	3A3-84428-0	18-3	3E0-77390-0	13-25	3KY-07901-0	23-12-2
1E0-36056-0	6-9	3A3-84432-0	18-25	3E0-77398-0	13-29	3KY-07902-0	3-20
309-00131-0	4-2	3A3-84435-0	18-21	3E0-77407-0	13-13	3KY-07902-0	23-13-2
332-60005-2	10-8	3AA-76145-0	8-18	3E0-77408-0	13-14	3KY-07903-0	3-21
332-60006-1	10-9	3AA-83719-0	14-38	3E0-77434-0	13-8	3KY-07905-0	3-24
332-60006-1	23-4-2	3AB-01111-0	1-3	3E0-77453-0	13-43	3KY-07921-0	3-22
332-60006-1	23-9-2	3AB-01111-0	9-19	3E0-77456-0	13-44	3KY-07921-0	23-12-3
332-70201-0	20-24	3AB-01111-0	9-93	3E0-77472-1	13-30	3KY-07921-0	23-13-3
334-00131-0	6-3	3AB-01111-0	10-40	3E0-77475-0	13-16	3KY-07923-0	3-23
338-02215-0	5-64	3AB-01111-0	10-48	3E0-77479-0	13-17	3KY-07923-0	23-12-4
338-02215-0	5-65	3AB-01111-0	23-8-4	3E0-77557-0	13-40	3KY-07923-0	23-13-4
338-60218-2	12-19	3AC-02209-0	5-41	3E0-77558-0	13-41	3KY-07950-0	3-9
338-60218-2	23-9-7	3AC-09056-1	5-45	3E0-77559-0	13-42	3KY-10155-0	5-27
344-67177-1	12-24-1	3AC-09056-1	5-66	3E0-84914-0	15-4	3KY-10155-0	16-15
344-67177-1	12-24-2	3AC-10087-0	5-42	3E0-84917-0	15-5	3KY-60218-0	10-16
345-01111-0	1-2	3AC-10145-0	5-37	3F0-72185-0	16-18	3KY-60218-0	23-9-5
345-01111-0	3-34	3ACB10143-0	5-36	3F3-72616-1	9-76	3KY-72510-0	3-65
345-01111-0	3-35	3AD-72120-1	12-72	3F3-84908-0	15-8	3KY-72523-0	21-12
345-01111-0	3-61	3AL-76079-0	9-48	3F9-84398-0	8-3	3KY-72531-0	21-13
345-01111-0	4-12	3AL-83719-0	14-30	3F9-84398-0	14-42	3KY-72537-0	22-6
345-01111-0	6-17	3B2-01111-0	5-52	3FW-76007-0	7-12	3KY-72537-0	22-13
345-01111-0	9-17	3B2-61018-0	1-28	3FW-76015-0	7-4	3KY-72537-0	22-18
345-01111-0	9-18	3B7-02234-0	5-73	3FW-76120-0	7-14	3KY-72538-0	20-11
345-05122-1	9-55	3B7-02236-0	5-74	3FW-76145-0	7-15	3KY-72546-0	20-12
345-05122-1	9-70	3B7-06920-0	8-33	3FW-76314-0	7-5	3KY-72573-0	21-10
345-05122-1	12-63	3B7-60211-0	11-17	3FW-76317-0	7-3	3KY-72583-0	8-17
345-05122-1	14-6	3B7-61114-0	10-49	3FW-76318-0	7-6	3KY-72600-0	21-9-2
345-06915-0	12-55	3B7-61114-0	23-8-10	3FW-76320-0	7-7	3KY-72637-0	21-1
345-64124-0	11-23	3B7-62129-1	12-29	3FW-76321-0	7-8	3KY-72638-0	21-7
345-70114-1	5-35	3B7-63730-0	17-44	3FG-76322-0	7-9	3KY-72672-0	21-8
346-62124-1	12-27	3B7-64011-0	11-2	3GF-62004-0	17-39	3KY-72673-0	20-10-1
346-62127-0	17-51	3B7-64015-0	11-3-1	3GF-62445-0	17-50	3KY-76009-0	7-11
346-62412-1	12-66	3B7-64016-0	11-3-2	3GF-63025-0	17-35	3KY-76010-1	7-1
346-63721-0	14-29	3B7-64032-0	11-6-5	3GF-63032-0	17-26	3KY-76014-0	7-2
346-67113-0	8-32	3B7-64034-0	11-6-4	3GF-63067-0	17-21	3KY-76037-0	8-27
346-67114-1	8-34	3B7-64035-0	11-6-3	3GF-63102-0	17-36	3KY-76064-0	8-6
346-67115-0	8-31	3B7-64036-0	11-7-1	3GF-63201-0	17-33	3KY-76079-0	14-9
346-67115-0	8-33a	3B7-64037-0	11-7-2	3GF-63205-0	17-27	3KY-76114-0	20-16-2
346-67115-0	14-5	3B7-64218-0	11-10	3GF-63305-0	17-34	3KY-76120-0	21-3
346-67115-0	14-40	3B7-64219-1	11-11	3GF-63310-0	17-38	3KY-76131-0	21-2
346-67115-0	16-4	3B7-65022-1	10-33	3GF-63624-0	17-17	3KY-76132-0	21-11
346-67115-0	16-5	3B7-65022-1	23-7-3	3GF-66158-0	17-23	3KY-76151-0	21-6
350-67105-0	9-52	3B7-65022-1	23-9-3	3GF-66160-0	17-22	3KY-76152-0	21-5
350-67105-0	9-65	3B7-76142-1	8-52	3GF-66198-0	17-24	3KY-76153-0	21-4
350-67105-0	9-66	3B7-77167-0	13-10	3GF-67578-1	17-12	3KY-76201-0	22-12a
353-00108-0	9-7	3B7-77375-0	13-20	3GF-71040-0	17-10	3KY-84398-0	5-84
353-06821-0	17-5	3B7-77375-0	13-22	3GF-72019-0	17-11	3M3-02319-0	6-15
353-06821-0	19-13	3B7-77376-0	13-23	3GF-72198-0	17-13	3NT-02095-0	5-58
353-61334-0	12-74	3B7-77377-1	13-21	3GF-72200-0	17-14	3NV-76201-0	22-17a
353-64014-0	10-19-3	3B7-77392-0	13-26	3GF-72672-0	20-8-2	3P0-01143-0	1-8
353-64015-0	10-19-1	3B7-77393-0	13-27	3GF-76020-0	17-6	3P0-01143-0	3-4
353-64016-0	10-19-2	3B7-77411-0	13-12	3GF-76020-0	19-1	3P0-01143-0	3-52
353-64121-0	11-22	3B7-83715-2	14-37	3GF-76175-0	17-25	3P0-01143-0	9-12
353-72546-0	19-5	3BA-63207-0	5-13	3GF-76205-0	17-8	3P0-01143-0	9-31
353-72548-0	22-8	3BJ-02215-0	5-23	3GF-76205-0	19-3	3P0-60218-0	1-10
353-72548-0	22-15	3BJ-07615-0	1-16	3GF-76217-0	17-7-1	3P0-60218-0	3-6
353-72548-0	22-20	3BJ-07615-0	23-9-9	3GF-76217-0	19-2-1	3P0-60218-0	3-54
353-76203-1	22-20a-1	3C7-01513-2	1-31	3GF-76218-0	17-7-2	3P0-60218-0	9-14
353-76203-2	22-20a-2	3C7-60211-1	10-31	3GF-76218-0	19-2-2	3P0-60218-0	9-33
353-76203-3	22-20a-3	3C7-60213-0	10-29	3GF-76219-0	17-7-3	3P0-60218-0	23-9-4
353-77182-1	13-3	3C7-60213-0	23-8-8	3GF-76219-0	19-2-3	3PR-06972-0	12-71
353-84371-0	18-30	3C7-60215-0	11-4	3GF-84339-0	17-15	3RO-07238-0	3-13
353-84388-0	18-38	3C7-60218-2	12-18	3GL-72672-0	20-8-1	3RO-07422-0	3-41
353-84394-0	18-5	3C7-60218-2	23-9-6	3GLQ84550-4	22-4	3RO-07422-0	23-3-17
353-84916-0	15-7	3C7-62133-2	12-73	3GT-35143-0	5-19	3RO-61324-0	12-3
353-84918-0	15-6	3C7-70211-1	20-20	3H8-07237-0	3-14	3RO-61324-0	12-32
369-60218-1	12-20	3C7-70217-0	20-21	3H8-07636-0	1-13	3RO-61324-0	12-70
369-60218-1	23-9-8	3C7-70220-1	20-18	3HK-64235-0	11-27	3RO-61324-0	12-75
398-06830-0	17-4	3C7-70224-1	20-19	3HK-64238-0	11-26	3RO-66308-0	12-54
3A0-76079-0	6-12	3C8-62396-1	12-36	3HKB64518-0	11-25-1	3RO-67517-0	16-3
3A3-06830-0	19-12	3C8-66308-0	6-11	3HKB64523-0	11-25-2	3RO-71015-1	3-40
3A3-76145-0	8-20	3C8-72580-0	8-10	3HKB64527-0	11-25-3	3R3-07204-0	3-25
3A3-81301-0	20-13	3C8-72581-0	8-13	3HKB64532-0	11-25-4	3R3-07204-0	23-3-11
3A3-83314-2	18-8	3C8-76171-0	19-11	3HKB64536-0	11-25-5	3R3-07206-0	3-26
3A3-84307-0	18-42	3C8-77075-0	12-60	3HKB64541-0	11-25-6	3R3-07206-0	23-3-12
3A3-84364-2	18-9	3E0-62116-1	12-22	3HKB64545-0	11-25-7	3R3-07406-0	9-29
3A3-84365-1	18-2	3E0-62121-1	12-28	3KK-01012-0	9-20	3R3-07406-0	23-9-13
3A3-84368-0	18-19	3E0-62126-0	12-26	3KM-01012-0	3-56	3R3-07705-1	9-28
3A3-84374-0	18-29	3E0-62473-1	12-43	3KM-01012-0	3-57	3R3-62443-0	17-49
3A3-84376-0	18-12	3E0-77076-0	12-61	3KM-01142-0	1-7	3R3-66124-0	14-3
3A3-84381-0	18-7	3E0-77101-2	12-64	3KM-01142-0	3-3	3R3-66226-0	9-9
3A3-84383-0	18-33	3E0-77103-0	12-65	3KM-01142-0	3-50	3RS-02229-0	5-77
3A3-84391-0	18-20	3E0-77163-0	13-9	3KM-01142-0	3-51	3RS-02230-0	5-71

3RS-02232-0	5-79	3SS-06869-0	8-16	3SS-61332-0	23-8-14	3SS-67142-0	9-69
3RS-02235-0	5-75	3SS-06901-0	8-5	3SS-61333-0	12-5	3SS-67143-0	16-7
3RS-02237-0	5-72	3SS-06902-0	8-44	3SS-61334-0	12-11	3SS-67470-0	9-57
3RS-02239-0	5-80	3SS-06908-0	8-45	3SS-61336-0	12-12	3SS-67477-0	9-85
3RS-02253-0	5-76	3SS-06973-0	8-24	3SS-61338-0	12-10	3SS-67501-0	16-19
3RS-02258-0	5-78	3SS-06973-0	8-46a	3SS-61339-0	12-6	3SS-67519-0	16-10
3RS-10214-0	5-4	3SS-06973-0	8-51	3SS-61343-0	9-41	3SS-67684-0	9-72
3RS-10323-0	5-11	3SS-06973-0	9-78	3SS-61343-0	12-69	3SS-67685-0	9-51
3RS-67144-0	9-47	3SS-06999-0	6-21	3SS-62004-0	8-8	3SS-72020-0	8-30
3RS-67147-0	9-3	3SS-07600-0	3-27	3SS-62191-0	12-23	3SS-72100-0	20-2
3RS-67485-0	9-84	3SS-07611-0	8-81	3SS-62396-0	12-34	3SS-72181-0	6-25-1
3RS-72404-0	9-2	3SS-07620-0	1-22	3SS-62396-0	12-35	3SS-72561-0	23-6-3
3SS-00001-0	2-8	3SS-07631-0	1-23	3SS-62400-0	17-47	3SS-72572-0	23-6-2
3SS-00001-0	23-10-2	3SS-07631-0	23-3-4	3SS-62415-0	12-47	3SS-72578-0	23-6-1
3SS-00011-0	2-9	3SS-07632-0	1-14	3SS-62417-0	12-45	3SS-72594-0	9-77
3SS-00011-0	23-11-2	3SS-07632-0	23-3-3	3SS-62423-0	12-46	3SS-72615-0	9-74
3SS-00012-0	2-10	3SS-07635-0	3-29	3SS-62431-0	12-38	3SS-72617-0	9-75
3SS-00012-0	23-11-3	3SS-07635-0	23-3-14	3SS-62441-0	17-46	3SS-72620-0	23-5-1
3SS-00013-0	2-11	3SS-07637-0	1-12	3SS-62447-0	17-41	3SS-72622-0	23-5-4
3SS-00013-0	23-11-4	3SS-07639-0	3-28	3SS-62449-0	17-45	3SS-72623-0	23-5-2
3SS-00021-0	2-12	3SS-07639-0	23-3-13	3SS-62991-0	17-30	3SS-72628-0	23-5-5
3SS-00021-0	23-10-3	3SS-07701-0	9-27	3SS-63207-0	12-40	3SS-72628-0	23-6-4
3SS-00024-0	2-13	3SS-07702-0	9-42	3SS-63505-0	14-41	3SS-76065-0	8-48
3SS-00024-0	23-10-4	3SS-07702-0	23-3-25	3SS-63600-0	17-2	3SS-76067-0	8-49
3SS-00030-0	2-1	3SS-07707-0	2-2-1	3SS-63617-0	14-11	3SS-76067-0	23-3-23
3SS-00040-0	2-6	3SS-07708-0	2-2-2	3SS-63718-0	14-1	3SS-76080-0	14-14
3SS-00080-0	2-7-1	3SS-07711-0	9-43	3SS-63727-0	14-2	3SS-76081-0	14-13
3SS-00081-0	2-7-2	3SS-07712-0	9-35	3SS-63751-0	14-7	3SS-76110-0	8-46
3SS-00082-0	2-7-3	3SS-07713-0	9-36	3SS-64010-0	11-1	3SS-76116-0	9-86
3SS-00083-0	2-7-4	3SS-07714-0	9-44	3SS-64020-0	10-20	3SS-76119-0	17-18
3SS-00084-0	2-7-5	3SS-07714-0	23-3-27	3SS-64027-0	10-21	3SS-76141-0	8-4
3SS-00115-0	1-30	3SS-07721-0	9-88	3SS-64030-0	11-5	3SS-76144-0	20-25
3SS-00121-0	2-4	3SS-07731-0	3-37	3SS-64034-0	11-6-2	3SS-77071-0	12-59
3SS-00121-0	23-3-8	3SS-07732-0	3-38	3SS-64035-0	11-6-1	3SS-77085-0	12-31
3SS-00132-0	6-4	3SS-07735-0	3-45	3SS-64211-0	11-8	3SS-77150-0	12-57
3SS-00133-0	6-5	3SS-07750-0	2-2-3	3SS-64215-0	11-9	3SS-77159-0	13-36
3SS-01000-0	3-1-1	3SS-07751-0	2-2-4	3SS-64221-0	11-15	3SS-77167-0	13-39
3SS-01001-0	3-2	3SS-07752-0	2-2-5	3SS-64225-0	11-12	3SS-77169-0	13-35
3SS-01005-0	3-31	3SS-07810-0	3-8-1	3SS-64302-0	10-28-1	3SS-77179-0	13-31
3SS-01005-0	23-3-15	3SS-07817-0	4-13	3SS-64303-0	10-28-2	3SS-77180-0	13-1
3SS-01013-0	3-32	3SS-07819-0	4-15	3SS-64303-0	23-8-7	3SS-77191-0	13-5
3SS-01015-0	3-33	3SS-07825-0	3-10	3SS-64327-0	10-30	3SS-77192-0	13-4
3SS-01024-0	3-42	3SS-07825-0	23-3-10	3SS-64328-0	10-31	3SS-77199-0	13-6
3SS-01024-0	23-3-16	3SS-07895-0	23-12-1	3SS-65011-0	10-35	3SS-77365-0	13-18
3SS-01030-0	1-17	3SS-07896-0	23-13-1	3SS-65011-0	23-7-4	3SS-77395-0	13-28
3SS-01031-0	1-18	3SS-07920-0	3-15	3SS-65011-0	23-9-15	3SS-77430-0	13-7
3SS-01113-0	1-4	3SS-07927-0	3-18	3SS-65014-0	10-2	3SS-77431-0	13-37
3SS-01114-0	1-6	3SS-10045-0	4-10	3SS-65015-0	10-36	3SS-77432-0	13-38
3SS-01116-0	4-9	3SS-10046-0	5-54-1	3SS-65015-0	23-4-10	3SS-83820-0	14-23
3SS-01214-0	1-27	3SS-10046-0	5-54-2	3SS-65015-0	23-7-10	3SS-83830-0	15-1
3SS-01214-0	23-3-7	3SS-10060-0	4-1	3SS-65015-0	23-9-18	3SS-84398-0	3-47
3SS-01215-0	1-26	3SS-10063-0	4-3	3SS-65016-0	10-34	3SS-84398-0	3-66
3SS-01215-0	23-3-6	3SS-10065-0	4-5	3SS-65021-0	10-32	3SS-84398-0	5-46
3SS-01302-0	9-1	3SS-10068-0	4-4	3SS-65021-0	23-7-2	3SS-84398-0	6-26
3SS-01303-0	9-26	3SS-10070-0	4-11	3SS-65021-0	23-9-10	3SS-84398-0	23-5-7
3SS-01303-0	23-3-24	3SS-10100-0	5-14	3SS-65025-0	10-37	3SS-84398-0	23-6-7
3SS-02012-0	5-49	3SS-10104-0	5-15	3SS-65025-0	23-7-7	3SS-84556-0	22-9
3SS-02091-0	5-1	3SS-10150-0	5-17	3SS-65025-0	23-9-11	3SS-84905-0	15-3
3SS-02095-0	9-56	3SS-10211-0	5-2	3SS-65029-0	10-38	3SS-87121-0	23-3-1
3SS-02095-0	9-71	3SS-10300-0	5-10	3SS-65029-0	23-4-8	3SS-87123-0	23-11-1
3SS-02135-0	5-47	3SS-10311-0	3-62	3SS-65029-0	23-7-5	3SS-87130-0	23-10-1
3SS-02170-0	5-44-2	3SS-10311-0	23-3-21	3SS-65029-0	23-9-12	3SS-87321-0	23-4-1
3SS-02209-0	5-40	3SS-103143-0	1-21	3SS-65110-0	10-1-1	3SS-87322-0	23-7-1
3SS-02211-0	5-63	3SS-60001-0	9-22	3SS-65120-0	10-1-2	3SS-87500-0	23-9-1
3SS-02212-0	5-67	3SS-60001-0	9-23	3SS-65120-0	23-8-2	3SS-87801-0	16-16-2
3SS-02239-0	5-38	3SS-60001-0	9-24	3SS-65204-0	10-3	3SS801022-0	3-36
3SS-02319-0	4-8	3SS-60001-0	10-47	3SS-65210-0	1-20	3SS801100-0	1-1
3SS-02327-0	3-48	3SS-60001-0	12-68	3SS-65212-0	5-31	3SS801290-0	1-24
3SS-02335-0	3-59	3SS-60003-0	9-89	3SS-65248-0	9-6	3SS810201-0	5-7
3SS-02335-0	23-3-19	3SS-60003-0	23-8-13	3SS-65250-0	9-4	3SS87090-2	23-2-1
3SS-02409-0	5-56	3SS-60012-0	10-13	3SS-65255-0	9-5	3SSQ60000-0	10-4-1
3SS-02503-0	5-53	3SS-60041-0	10-7	3SS-66013-0	10-22-1	3SSQ61110-0	9-91-1
3SS-03536-0	5-57-2	3SS-60042-0	10-6	3SS-66014-0	10-22-2	3SSQ61110-0	23-8-3
3SS-03813-0	5-20	3SS-60103-0	11-19	3SS-66014-0	23-8-5	3SSQ61192-0	9-46-1
3SS-03818-0	5-61	3SS-60103-0	23-4-3	3SS-66023-0	10-26	3SSQ61342-0	12-13-1
3SS-03818-0	23-3-18	3SS-60111-0	11-20	3SS-66023-0	10-45	3SSQ61411-0	12-49-1
3SS-03952-0	5-48	3SS-60111-0	23-4-4	3SS-66023-0	23-4-6	3SSQ62001-0	17-28-1
3SS-04000-0	5-60	3SS-60205-0	10-15	3SS-66023-0	23-4-7	3SSQ62010-0	12-44-1
3SS-04055-0	5-83	3SS-60217-0	10-10	3SS-66031-0	10-24	3SSQ63000-0	17-1-1
3SS-04060-0	5-82	3SS-60223-0	10-44	3SS-66113-0	14-17	3SSQ67003-0	9-50-1
3SS-04085-0	5-44-1	3SS-60223-0	23-4-11	3SS-66122-0	14-19	3SSQ67004-0	9-61-1
3SS-06008-0	6-14	3SS-60231-0	10-43	3SS-66137-0	10-25	3SSQ67140-0	9-62-1
3SS-06025-0	6-23	3SS-61017-0	11-21	3SS-66137-0	23-4-5	3SSQ67640-0	16-2-1
3SS-06071-0	6-18	3SS-61018-0	9-25	3SS-66196-0	17-3	3SSQ67645-0	16-1-1
3SS-06123-0	6-2	3SS-61018-0	10-51	3SS-66200-0	14-32	3SSQ7208-0	12-30-1
3SS-06162-0	5-28	3SS-61018-0	23-8-12	3SS-66220-0	14-26	3SSQ7211-0	12-14-1
3SS-06191-0	6-1	3SS-61111-0	9-92	3SS-66221-0	14-28	3SSQ7212-0	12-15-1
3SS-06301-0	6-7	3SS-61111-0	23-8-9	3SS-66226-0	14-36	3SSQ84555-0	22-1
3SS-06302-0	8-42	3SS-61208-0	9-38	3SS-66241-0	14-33	3SSQ87302-0	23-1-1
3SS-06322-0	8-38	3SS-61212-0	9-82	3SS-66270-0	14-20	3SSQ87304-0	23-1-3
3SS-06330-0	8-28	3SS-61301-0	12-1	3SS-66272-0	14-12	3SSQ87314-0	23-8-1
3SS-06401-0	8-36-2	3SS-61302-0	12-7	3SS-67113-0	9-60	3SSQ87323-0	11-16-1
3SS-06410-0	8-37	3SS-61321-0	12-8	3SS-67113-0	9-81	3SSW60000-0	10-4-2
3SS-06437-0	8-47	3SS-61326-0	12-2	3SS-67116-0	9-16	3SSW61110-0	9-91-2
3SS-06469-0	6-20	3SS-61332-0	9-90	3SS-67141-0	9-64	3SSW61192-0	9-46-2



35SW61342-0	12-13-2	3UG-02335-0	3-60	910103-5612	9-79	9401E3-0800	10-42
35SW61411-0	12-49-2	3UG-02335-0	23-3-20	910103-5612	12-37	9401E3-0800	23-7-9
35SW62001-0	17-28-2	3UG-03536-0	5-57-1	910103-5612	12-51	9401E3-1000	17-32
35SW62010-0	12-44-2	3UG-06401-0	8-36-1	910103-5612	17-48	9401E3-1000	17-37
35SW63000-0	17-1-2	3UG-06973-0	8-25	910103-5616	5-39	9401E3-1200	12-76
35SW67003-0	9-50-2	3UG-07707-0	2-3-1	910103-5616	6-24	940203-0800	16-14
35SW67004-0	9-61-2	3UG-07708-0	2-3-2	910103-5616	7-13	9402E3-1000	10-50
35SW67140-0	9-62-2	3UG-07750-0	2-3-3	910103-5616	12-58	9402E3-1000	12-17
35SW67640-0	16-2-2	3UG-07751-0	2-3-4	910103-5616	14-24	9402E3-1000	23-8-11
35SW67645-0	16-1-2	3UG-07752-0	2-3-5	910103-5616	14-43	9402E3-1200	12-4
35SW77208-0	12-30-2	3UG-07935-0	3-12	910103-5620	1-15	9402E3-1200	12-9
35SW77211-0	12-14-2	3UG-10311-0	3-63	910103-5620	4-14	941303-0600	8-12
35SW77212-0	12-15-2	3UG-10311-0	23-3-22	910103-5620	4-16	941303-0600	8-15
35SW87302-0	23-1-2	3UG-61220-0	9-39	910103-5620	6-22	941322-0800	1-33
35SW87304-0	23-1-4	3UG-61220-0	23-3-26	910103-5620	12-50	941403-1400	9-53
35SW87323-0	11-16-2	3UG-62004-0	8-40	910103-5620	16-9	941403-1400	9-67
35Y-76079-0	16-11	3UG-65015-0	10-39	910103-5625	3-43	941403-1400	9-73
3T1-01138-0	5-85	3UG-65015-0	23-4-9	910103-5625	5-55	9450E3-1800	13-15
3T1-03813-0	5-69	3UG-65015-0	23-7-6	910103-5625	5-62	945103-2200	12-67
3T1-06917-0	5-21	3UG-65015-0	23-9-19	910103-5630	6-6	945103-3600	12-48
3T1-07737-1	9-83	3UG-65212-0	5-30	910103-5630	12-21	945303-0500	16-6
3T1-60018-0	5-68	3UG-66233-0	14-35	910103-5635	3-30	945303-0600	18-4
3T1-67005-0	6-8	3UG-67142-0	9-54	910103-5635	5-12	945303-0900	10-23
3T1-67161-0	9-10	3UG-67144-0	16-8	910103-5645	10-17	945303-0900	23-8-6
3T1-70200-1	20-17	3UG-72181-0	6-25-2	910103-5825	5-16	951403-0414	14-34
3T1-72405-0	20-1	3UG-76110-0	8-21	910103-5830	7-10	951403-3516	12-42
3T1-72573-0	20-14-2	3UG-84398-0	9-59	910103-5830	14-25	951503-0325	11-24
3T1-72573-0	22-7	3UG-84398-0	9-80	910103-5835	5-50	951503-0325	23-9-16
3T1-72573-0	22-14	3UG-84556-0	22-16	910103-5845	5-51	951603-0600	14-31
3T1-72573-0	22-19	3UG-87801-0	16-16-1	9101E3-0612	12-62	951603-0800	14-39
3T1-72574-0	12-52	3UH-03536-0	5-57-3	9101E3-0620	12-53	951603-1000	14-22
3T1-77195-0	13-2	3UH-06401-0	8-36-3	9101E3-5612	9-63	9601-0-6208	11-18
3T5-06437-0	17-40	3UH-67142-0	9-68	9101E3-5612	23-5-3	965002-3207	11-13
3T5-10046-0	1-9	3UH-87801-0	16-16-3	9101E3-5616	23-6-6	965002-3211	11-14
3T5-10046-0	3-5	3UJ-03536-0	5-57-4	9101E3-5620	10-27	9701-1-1130	3-44
3T5-10046-0	3-53	3UJ-06401-0	8-36-7	9101E3-5620	10-27	9701-1-1130	23-9-17
3T5-10046-0	9-13	3UJ-87801-0	16-16-4	9101E3-5625	1-19	98AB-50-220	5-18
3T5-10046-0	9-32	3UR-07922-0	3-16	9101E3-5625	8-50	98AB-701600	20-23
3T5-10046-0	23-3-2	3UR-07925-0	3-17	9101E3-5625	9-40	98AB-70-700	20-22
3T5-10046-0	23-9-14	3UR-63062-0	17-20	9101E3-5625	14-27	98AL-40-750	5-22
3T5-10086-0	5-43	3UR-63193-0	17-19	9101E3-5630	9-8		
3T5-10098-0	5-9	3UR-63320-0	17-16	9101E3-5630	9-45		
3T5-10099-0	5-8	3UR-72523-1	20-3-2	9101E3-5630	9-87		
3T5-76022-0	17-9	3UR-72523-1	22-3	9101E3-5825	10-46		
3T5-76086-0	19-8	3UR-72523-1	22-11	9101F4-0820	1-32		
3T5-76112-0	20-15	3UR-72523-1	22-22	9102E3-1020	12-16		
3T5-76114-0	20-16-1	3UR-72527-0	20-7-2	911103-1045	10-11		
3T5-76115-1	19-4	3UR-72531-0	20-6-2	9153E3-1040	17-29		
3T5-76247-0	8-22-2	3UR-72532-0	20-5-2	9161E3-0845	10-41		
3T5-76249-0	8-22-1	3UR-72600-0	20-9-2	9161E3-0845	23-7-8		
3T5-84398-0	3-46	3UR-72647-1	20-4-2	921503-0406	3-39		
3T5-84398-0	5-70	3UR-72647-1	22-2	921503-0406	14-16		
3U2-06973-0	18-50	3UR-72647-1	22-10	921503-0406	18-40		
3U2-63107-0	18-46	3UR-72647-1	22-21	921503-0414	5-3		
3U2-63506-0	18-47	3UR-84550-0	22-12	921503-0414	14-15		
3U2-72187-0	18-51	3UW-72673-0	20-10-2	921503-0508	14-18		
3U2-72200-0	19-14	3UW-84550-0	22-17	921503-0510	23-5-6		
3U2-72615-0	19-10	3V1-05913-0	8-7	921503-0510	23-6-5		
3U2-77367-0	18-49	3V1-60108-0	17-42	921503-0512	6-19		
3U2-84331-0	19-6	3V5-62442-0	17-43	921503-0512	9-58		
3U2-84334-0	19-15	3VK-84339-0	18-24	921503-0516	5-5		
3U2-84336-0	19-7	3VK-84375-0	18-27	921503-0530	1-11		
3U2-84343-0	18-18	3VL-84375-0	18-28	921503-0530	3-7		
3U2-84371-0	18-31	3WA-07935-0	3-11	921503-0530	3-55		
3U2-84375-0	18-26	3WA-72523-1	20-3-1	921503-0530	9-15		
3U2-84398-0	19-16	3WA-72527-0	20-7-1	921503-0530	9-34		
3U2-84401-0	18-15	3WA-72531-0	20-6-1	921503-5316	19-9		
3U2-84404-0	18-17	3WA-72532-0	20-5-1	921503-5612	12-56		
3U2-84427-0	18-6	3WA-72600-0	20-9-1	921503-6406	8-2		
3U2-84431-0	18-35	3WA-72647-1	20-4-1	9215E3-0516	10-14		
3U2-84442-0	18-37	3WL-72180-0	16-17-1	921603-0512	18-23		
3U2-84917-0	18-48	3Y1-76145-0	8-19	930103-0500	18-10		
3U2B84312-0	18-39	3Y9-62433-0	12-39	930103-0600	8-11		
3U2B84366-0	18-14	3Y9-76049-0	22-23	930103-0600	8-14		
3U2B84440-0	18-52	3Y9-76251-0	22-24	930103-0600	18-32		
3U2B84441-0	18-13	3YG-72180-0	16-17-2	930103-0800	7-16		
3U2B84500-0	18-1	3YT-06401-0	8-36-5	930403-0600	10-18		
3U2B84500-0	22-5	3YV-06401-0	8-36-4	930403-1000	17-31		
3U3-72560-0	21A-13	3YV-06401-0	8-36-6	940103-0500	5-6		
3U3-76086-0	21A-14	3Z4-72573-0	20-14-1	940103-0600	5-29		
3U3-83710-0	21A-12	910103-0525	18-11	940103-0600	5-59		
3U3-84313-0	21A-9	910103-0616	9-49	940103-0600	6-16		
3U3-84373-0	21A-7	910103-0620	6-10	940103-0600	12-25		
3U3-84490-1	21A-1	910103-0620	14-10	940103-0600	16-12		
3U3-84540-1	21A-2	910103-0630	8-43	940103-0800	3-58		
3U3-84541-1	21A-5	910103-0630	16-13	940103-0800	3-64		
3U3-84600-1	21A-4	910103-0635	14-4	940103-0800	5-25		
3U3-84620-1	21A-3	910103-1030	15-2	940103-0800	18-36		
3U6-84373-0	21A-8	910103-5612	5-81	940103-1000	1-5		
3U6-84541-1	21A-6	910103-5612	7-17	940103-1000	10-12		
3U8-84313-0	21A-11	910103-5612	8-9	940103-1000	14-21		
3U8-84541-1	21A-10	910103-5612	8-29	940103-1200	12-33		
3UG-00121-0	2-5	910103-5612	8-35	940103-1200	12-41		
3UG-00121-0	23-3-9	910103-5612	8-39	9401E3-0600	1-29		
3UG-02327-0	3-49	910103-5612	8-41	9401E3-0800	9-21		

## Note

## Note





# 2021 PARTS CATALOG

MFS 75A  
MFS 90A  
MFS 100A  
MFS 115A  
Models

Serial Number 000001BA~  
OB No.002-21059-0BA 3SS 2101

トーハツ株式会社

〒174-0051

東京都板橋区小豆沢 3-5-4

Tel: 03 (3966) 3116

**TOHATSU CORPORATION**

5-4, Azusawa 3-Chome, Itabashi-Ku

Tokyo 174-0051, Japan

Tel: +81-3-3966-3117 Fax: +81-3-3966-2951

[www.tohatsu.com](http://www.tohatsu.com)

